JKK住宅

227 法人 法人連名 シルバー

ひがしてらかた 東寺方

京王線「聖蹟桜ヶ丘」駅徒歩19分～20分
京王線「聖蹟桜ヶ丘」駅バス約11分「総合体育館入口」バス停徒歩1分～2分

所 在 地：多摩市東寺方626-2-1ほか
築 年 月：1979年3月
管理戸数：190戸
棟　　数：5棟
構造/階層：鉄筋コンクリート造／5階
共 益 費：3,000円／月
敷　　金：家賃の2ヶ月分
駐 車 場：74区画
駐車場使用料：7,500円／月
駐車場敷金：駐車場使用料の2ヶ月分
駐車場種別：平面式

設備仕様：フロントスタッフ／BS／追焚／インターネット／ガスコンロ／室内洗濯機置場／網戸
耐震種別：耐震診断済

特記事項：給湯は2ヶ所です。
コインパーキングがあります。

KN	2DK〈190戸〉	専有面積 48.32㎡

□家　賃：**59,500•61,300**円
◆申込区分：A1291、A1292

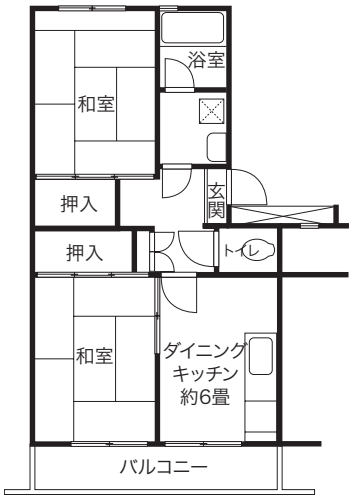

※一部住戸がシンプルDIY＋（プラス）対象です。
施工例等はP.42をご参照ください。

「シンプルDIY＋（プラス）住宅」とは

「壁紙を自分の好きなものに変更したい!」など、賃貸住宅においても、お好みの住まいづくりをしたいというニーズにお応えし、お客様による住まいながらのDIYが可能な「シンプルDIY＋（プラス）」をご用意しました。襖を撤去してお部屋を広々とした空間とする等、自由なDIYができることが特徴です。
また、毎月の家賃が20%割引（入居から3年間）され、さらに、一定のルールを守ることで、退去時における原状回復義務が免除されます。
当制度の注意事項や対象住戸等の詳細についてはホームページをご覧ください。