JKK住宅

212 法人 法人連名 ファミリー

# コーシャハイム玉川上水

西武拝島線、多摩都市モノレール「玉川上水」駅徒歩1分～2分

所 在 地：東大和市桜が丘3-44-32-1ほか
築 年 月：1987年3月
管理戸数：118戸
棟　　数：3棟
構造/階層：鉄骨鉄筋コンクリート造・鉄筋コンクリート造／5,8,14階
共 益 費：3,400円／月
敷　　金：家賃の2ヶ月分
駐 車 場：68区画
駐車場使用料：8,500～11,000円／月
駐車場敷金：駐車場使用料の2ヶ月分
駐車場種別：自走式

設備仕様：EV　CATV　フロントスタッフ　浴乾　オートロック　BS　エアコン　追焚　宅配box　インターネット　ガスコンロ　床暖　室内洗濯機置場　網戸　温水洗浄便座　モニターインターホン　電気自動車

耐震種別：新耐震適合

特記事項：給湯は2ヶ所です。
敷地内に店舗等があります。当住宅のフロントスタッフはコーシャハイム玉川上水第二の管理も行っております。

## L　2LDK〈19戸〉　専有面積 57.61㎡

□家　賃：**77,000～82,000**円
◆申込区分：A1541

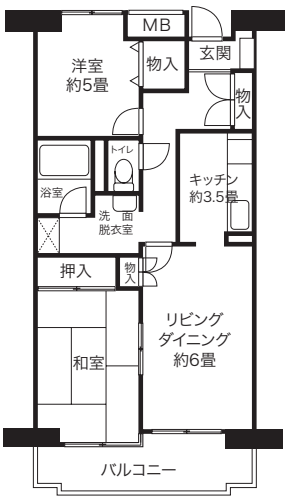


※洋室および浴室に窓があるタイプもあります。

## H　3DK〈13戸〉　専有面積 59.56㎡

□家　賃：**79,600～81,900**円
◆申込区分：A1542

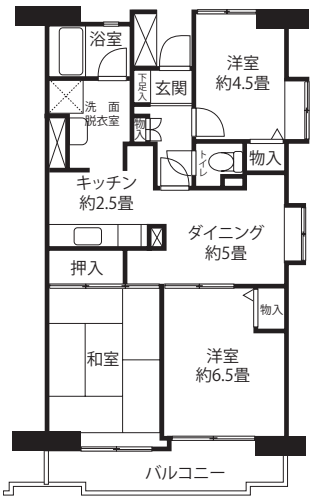


※1-201・301・401・501・601・701・801
・901・1001・1101・1201・1301・1401号室

## H　3DK〈13戸〉　専有面積 59.65㎡

□家　賃：**79,700～82,000**円
◆申込区分：A1542

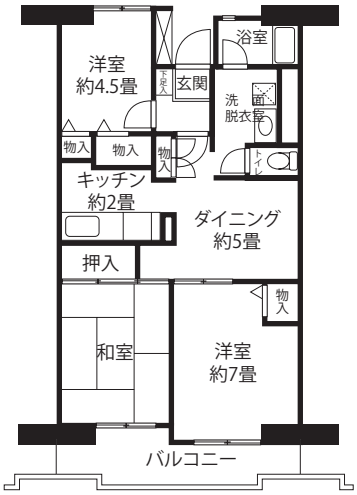


※1-202・302・402・502・602・702・802
・902・1002・1102・1202・1302・1402号室

## H　3DK〈56戸〉　専有面積 60.38㎡

□家　賃：**80,800～85,900**円
◆申込区分：A1542

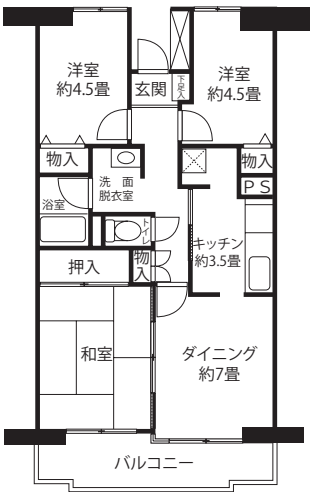


※反転タイプもあります。
※洋室および浴室に窓があるタイプもあります。

HL　3LDK〈4戸〉　専有面積 68.38㎡

□家　賃：**96,400**円
◆申込区分：A1543

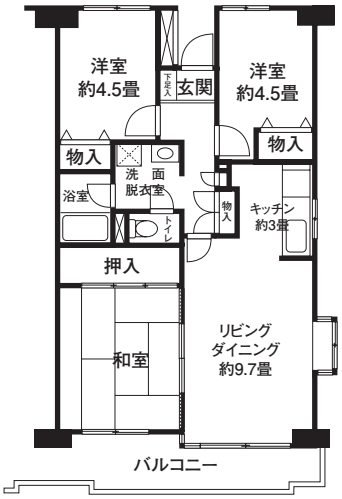


※2-201・301・401・501号室

HL　3LDK〈6戸〉　専有面積 70.90㎡

□家　賃：**93,800・94,700**円
◆申込区分：A1543

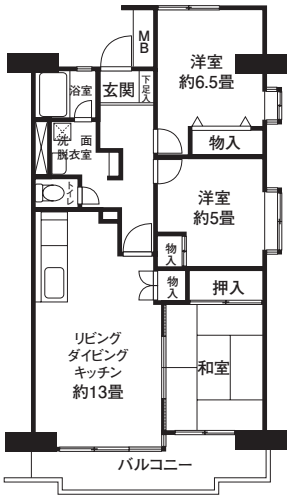


※4-301・401・501・601・701・801号室

G　4DK〈7戸〉　専有面積 70.78㎡
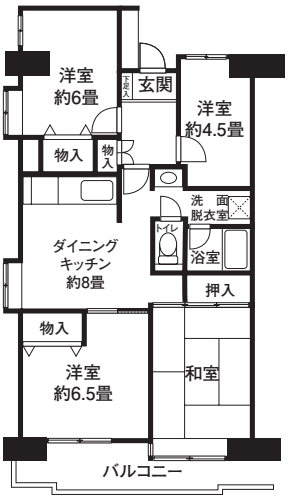
□家　賃：**93,600・94,500**円
◆申込区分：A1544