JKK住宅

188

法人　法人連名　ファミリー

コーシャハイム武蔵岡

JR横浜線「相原」駅バス約9分「円林寺前」バス停徒歩2分
JR横浜線、京王相模原線「橋本」駅バス約26分「円林寺前」バス停徒歩2分

所 在 地：町田市相原町3181
築 年 月：1990年7月
管理戸数：40戸
棟　　数：1棟
構造/階層：鉄筋コンクリート造／5階
共 益 費：5,000円／月
敷　　金：家賃の2ヶ月分
駐 車 場：28区画
駐車場使用料：5,500･6,400円／月
駐車場敷金：駐車場使用料の2ヶ月分
駐車場種別：平面式

設備仕様：EV　CATV　フロントスタッフ　浴室乾燥機　オートロック　BS　宅配コンセント　追焚　宅配BOX　インターネット　ガスコンロ　床暖房　室内洗濯機置場　網戸　温水洗浄便座　モニターホンインターホン　電気自動車

耐震種別：新耐震適合

特記事項：1階部分に店舗等があります。

H　3DK〈32戸〉　専有面積 63.85㎡

□家　賃：**61,100**円
◆申込区分：A1641

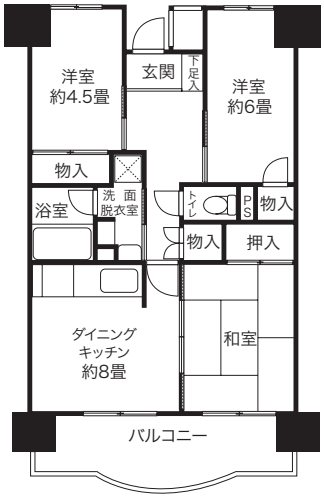

HL　3LDK〈8戸〉　専有面積 71.77㎡

□家　賃：**68,000**円
◆申込区分：A1642

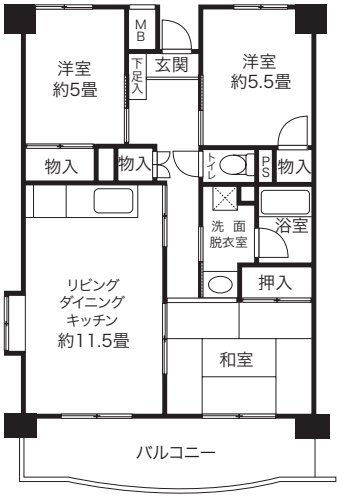

町田市