JKK住宅

185 法人 法人連名 シルバー

あきしまたまがわちょう
昭島玉川町

JR青梅線「中神」駅徒歩11分～12分
JR中央線・青梅線・南武線「立川」駅バス約22分「玉川小学校」バス停徒歩5分～6分

所 在 地：昭島市玉川町5-15-1ほか
築 年 月：1978年2月
管理戸数：96戸
棟　　数：5棟
構造/階層：鉄筋コンクリート造／3階
共 益 費：4,200円／月
敷　　金：家賃の2ヶ月分
駐 車 場：28区画
駐車場使用料：9,500円／月
駐車場敷金：駐車場使用料の2ヶ月分
駐車場種別：平面式

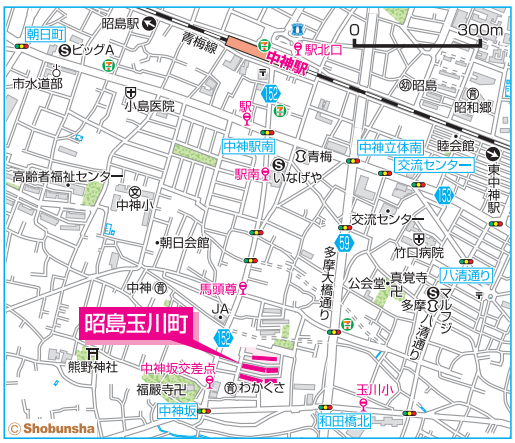

設備仕様：CATV フロントスタッフ BS 追焚 インターネット ガスコンロ 室内洗濯機置場 網戸 耐震種別 耐震診断済

特記事項：給湯は2ヶ所です。

KN　2DK〈72戸〉　専有面積 46.00㎡

□家　賃：**55,700**円
◆申込区分：A1211

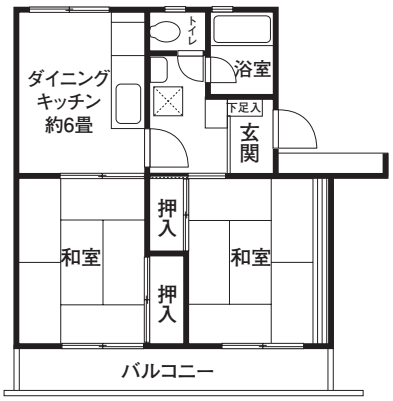

KS　2DK〈24戸〉　専有面積 47.56㎡
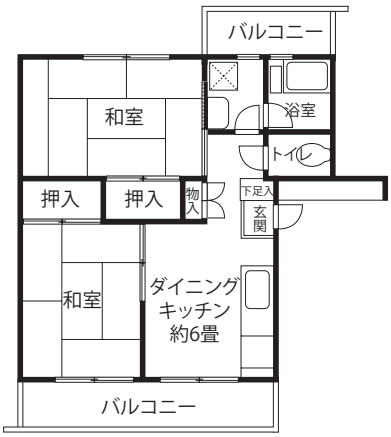
□家　賃：**57,100**円
◆申込区分：A1211