JKK住宅

144 トミンハイム成増三丁目

法人　法人連名　ファミリー

東武東上線「成増」駅徒歩1分
東京メトロ有楽町線・副都心線「地下鉄成増」駅徒歩5分

所 在 地：板橋区成増3-13-1
築 年 月：1997年3月
管理戸数：46戸
棟　　数：1棟
構造/階層：鉄骨鉄筋コンクリート造／8階
共 益 費：11,000円／月
敷　　金：家賃の2ヶ月分
※駐車場は当社の管理ではありません。
　詳しくはお問い合わせください。

設備仕様：EV　CATV　浴乾　オートロック　BS　エアコン　追焚　インターネット　室内洗濯機置場　網戸　モニター付きインターホン　耐震種別　新耐震適合

特記事項：当住宅南側に東武東上線の線路があり、電車による騒音が予想されます。また、4階屋上部分にある空調室外機やファンルームからの騒音が予想されます。住宅部分は4階～8階です。地下1階～地上3階部分には、図書館・店舗等があります。共用部の管理は管理組合が委託した管理会社が行っています。

AL1　1LDK〈1戸〉　専有面積 56.30㎡

□家　賃：**122,000**円
◆申込区分：A5311

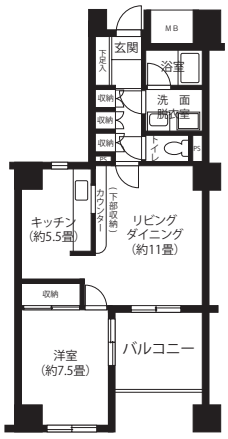

AL2　1LDK＋U〈1戸〉　専有面積 57.47㎡

□家　賃：**123,000**円
◆申込区分：A5312

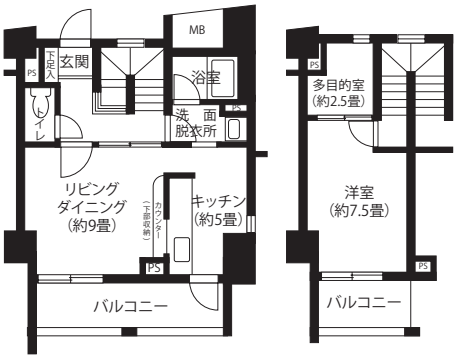

上階　下階

AL3　1LDK＋U〈1戸〉　専有面積 59.88㎡

□家　賃：**122,800**円
◆申込区分：A5312

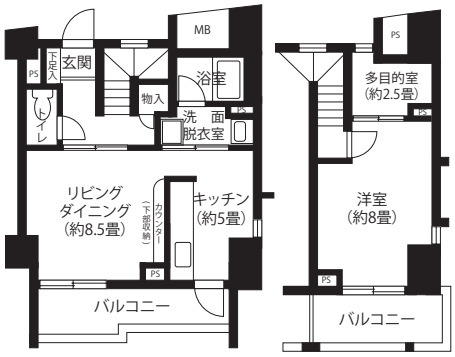

上階　下階

L1　2LDK〈5戸〉　専有面積 61.50・62.97㎡

□家　賃：**124,400～128,200**円
◆申込区分：A5313

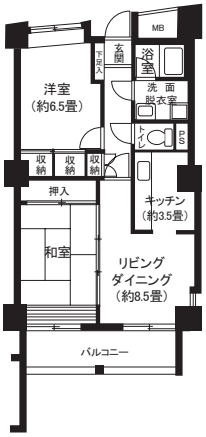

L2　2LDK〈18戸〉　専有面積 62.77～66.58㎡

□家　賃：**126,500～137,000**円
◆申込区分：A5313

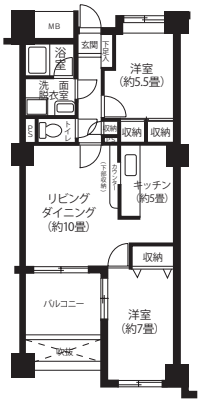

※反転タイプもあります。
※604、701、702、704号室は、浴槽・洗面化粧台の入れ替え、キッチン・床材・バルコニーリニューアル。

L3　2LDK〈5戸〉　専有面積 69.93・71.13㎡

□家　賃：**132,200～134,600**円
◆申込区分：A5313

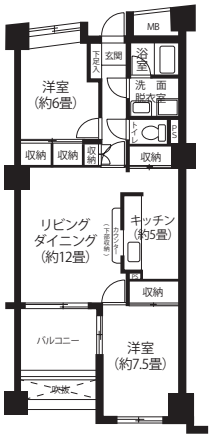

HL1　3LDK〈5戸〉　専有面積 69.62・71.06㎡

□家　賃：**133,000・134,400**円
◆申込区分：A5314

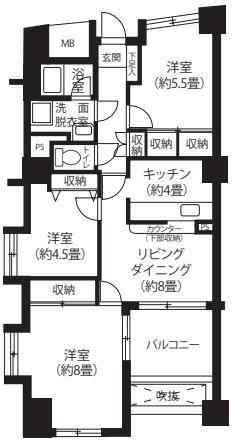

HL2　3LDK〈5戸〉　専有面積 74.18～75.38㎡

□家　賃：**136,800～138,600**円
◆申込区分：A5314

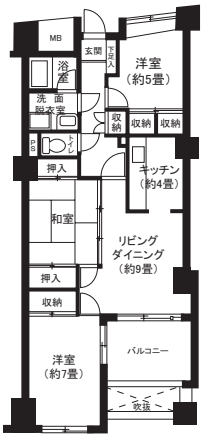

GL　4LDK〈5戸〉　専有面積 93.80～96.22㎡

□家　賃：**158,900～166,800**円
◆申込区分：A5315

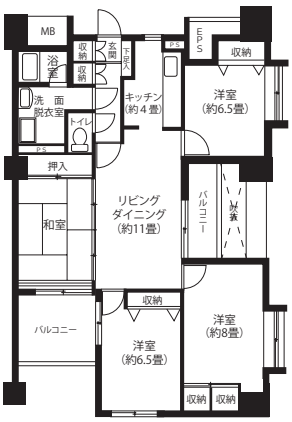

※505号室は、浴槽・洗面化粧台の入れ替え、
キッチン・床材・バルコニーをリニューアルしています。

 入居をご希望の方はP.426・427の申込資格をご確認ください。設備仕様のCATVインターネットについてはP.12・13をご確認ください。