JKK住宅

122

法人　法人連名　ファミリー

コーシャハイム上鷺宮（かみさぎのみや）

西武池袋線「富士見台」駅徒歩3分～5分

所 在 地：中野区上鷺宮3-9-1、2
築 年 月：2008年1月
管理戸数：181戸
棟　　数：2棟
構造/階層：鉄筋コンクリート造／4,6階
共 益 費：5,500円／月
敷　　金：家賃の2ヶ月分
期限の有無：25年間の期限付き
駐 車 場：40台（内 電気自動車2台）
駐車場使用料：19,000・22,000円／月
駐車場敷金：駐車場使用料の2ヶ月分
駐車場種別：平面式

設備仕様：EV　CATV　フロントスタッフ　浴乾　オートロック　BS　エアコン　追焚　宅配box　インターネット　ガスコンロ　床暖　室内洗濯機置場　網戸　温水洗浄便座　モニターホン　電気自動車　耐震種別　新耐震適合

特記事項：当住宅のフロントスタッフはコーシャハイム富士見台の管理も行っております。
コミュニティサロンは地域開放型です。
コインパーキングがあります。

A1　1DK〈13戸〉　専有面積 34.04㎡

□家　賃：93,900～110,200円
◆申込区分：L8261

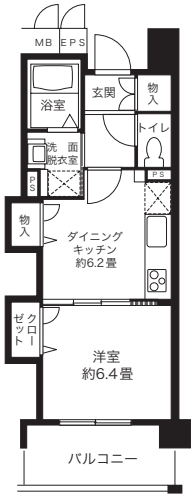

※反転タイプもあります。

A2　1DK〈13戸〉　専有面積 36.55㎡

□家　賃：99,000～115,100円
◆申込区分：L8261

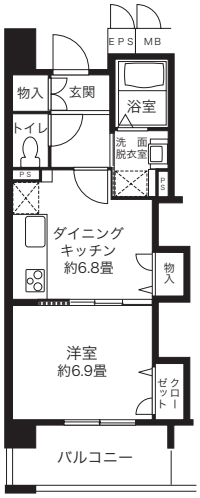

※反転タイプもあります。

AL　1LDK〈25戸〉　専有面積 44.65㎡

□家　賃：105,400～130,000円
◆申込区分：L8262

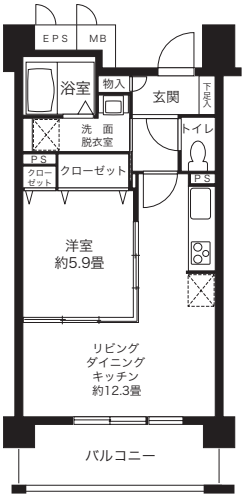

※反転タイプもあります。

C1　2K〈9戸〉　専有面積 40.79㎡

□家　賃：106,500～115,100円
◆申込区分：L8263

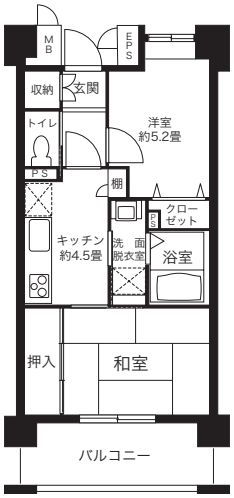

※反転タイプもあります。

C2　2K〈3戸〉　専有面積 43.33㎡

□家　賃：112,700～117,400円
◆申込区分：L8263

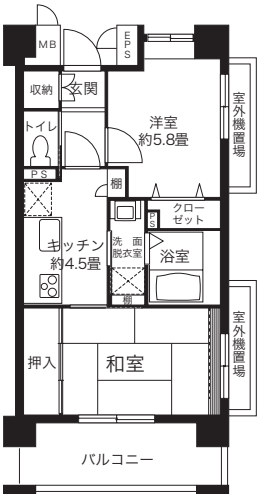

※2-301号室には室外機置場はありません。

C3　2K〈5戸〉　専有面積 43.23㎡

□家　賃：110,200～118,900円
◆申込区分：L8263

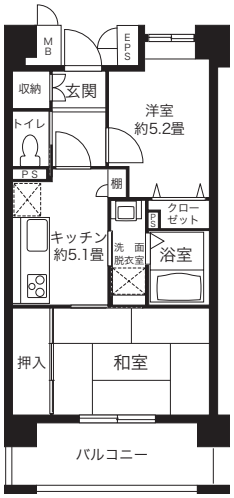

※反転タイプもあります。

入居をご希望の方はP.426・427の申込資格をご確認ください。設備仕様のCATV インターネットについてはP.12・13をご確認ください。

⑫② コーシャハイム上鷺宮

C4　2K〈12戸〉　専有面積 44.80㎡

□家賃：**111,700～129,200**円
◆申込区分：L8263

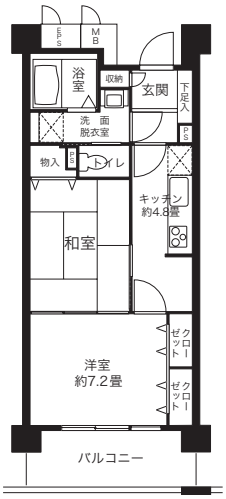

V1　2DK〈8戸〉　専有面積 44.94㎡

□家賃：**113,100～123,400**円
◆申込区分：L8264

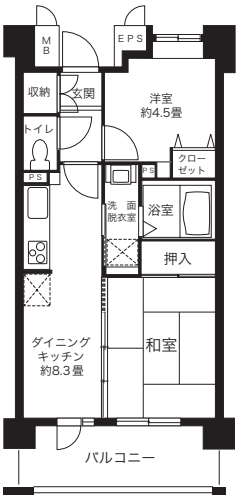

V2　2DK〈4戸〉　専有面積 47.56㎡

□家賃：**117,800～128,400**円
◆申込区分：L8264

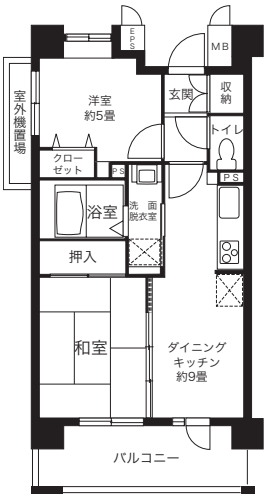

V3　2DK〈4戸〉　専有面積 47.56㎡

□家賃：**116,500～127,200**円
◆申込区分：L8264

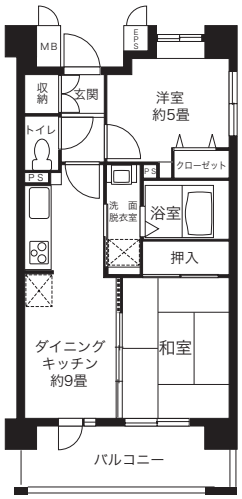

V4　2DK〈3戸〉　専有面積 45.77㎡

□家賃：**112,500～118,700**円
◆申込区分：L8265

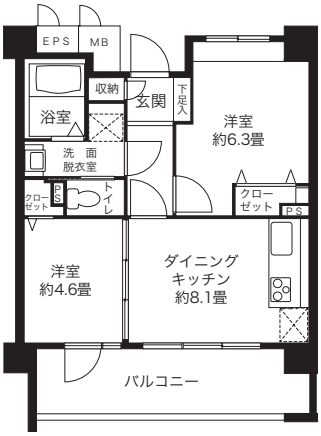

V5　2DK〈6戸〉　専有面積 50.84㎡

□家賃：**116,500～140,500**円
◆申込区分：L8265

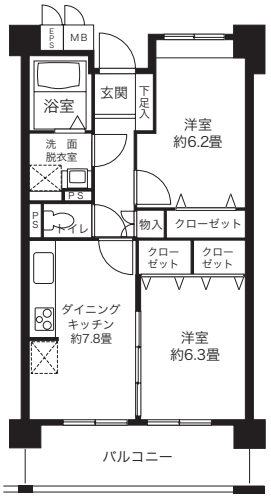

V6　2DK〈21戸〉　専有面積 50.84㎡

□家賃：**120,200～140,500**円
◆申込区分：L8265

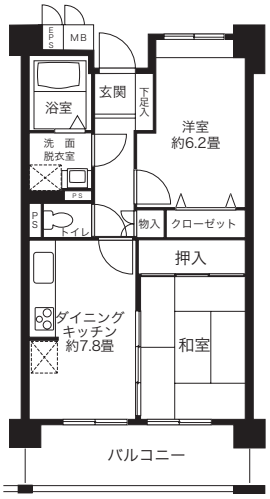

V7　2DK〈3戸〉　専有面積 51.52㎡

□家賃：**123,400～129,900**円
◆申込区分：L8265

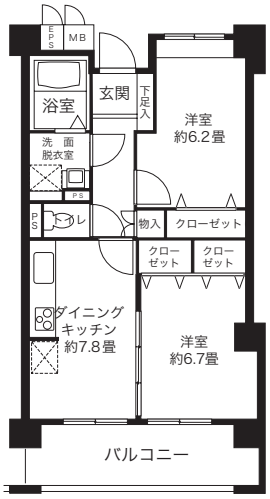

L1　2LDK〈3戸〉　専有面積 55.12㎡

□家賃：**127,900～134,800**円
◆申込区分：L8266

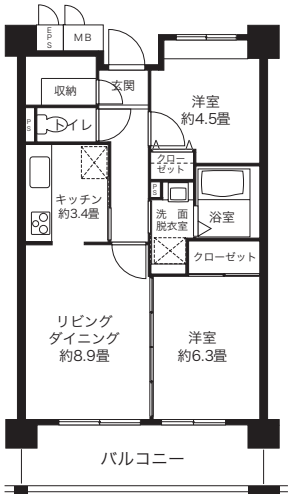

中野区

入居をご希望の方はP.426･427の申込資格をご確認ください。設備仕様のCATVインターネットについてはP.12･13をご確認ください。

L2 2LDK〈3戸〉 専有面積 55.12㎡

□家賃：**127,900～134,800**円
◆申込区分：L8266

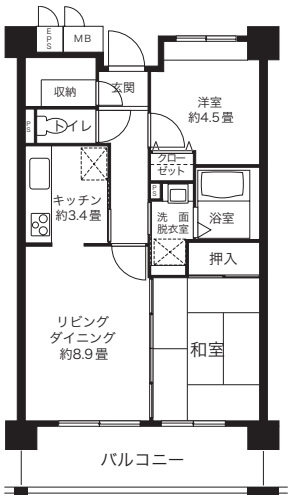

L3 2LDK〈16戸〉 専有面積 55.95㎡

□家賃：**131,200～147,000**円
◆申込区分：L8266

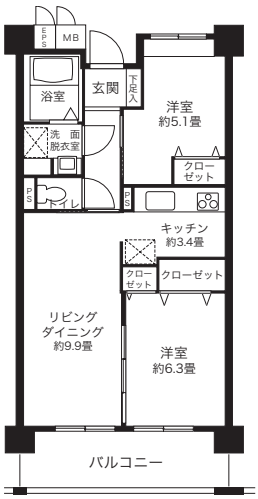

L4 2LDK〈4戸〉 専有面積 55.95㎡

□家賃：**131,200～147,000**円
◆申込区分：L8266

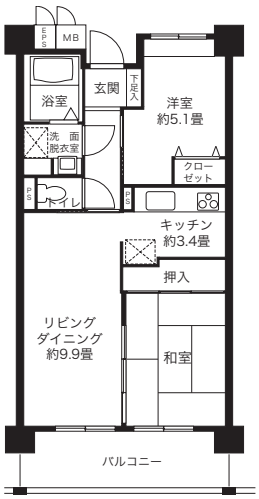

L5 2LDK〈4戸〉 専有面積 58.83㎡

□家賃：**134,800～150,900**円
◆申込区分：L8267

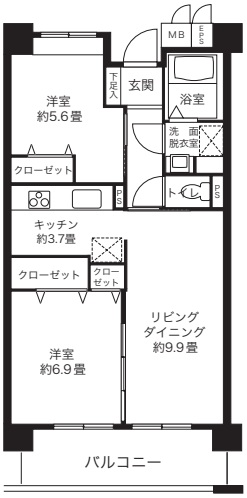

L6 2LDK〈4戸〉 専有面積 58.83㎡

□家賃：**134,800～150,900**円
◆申込区分：L8267

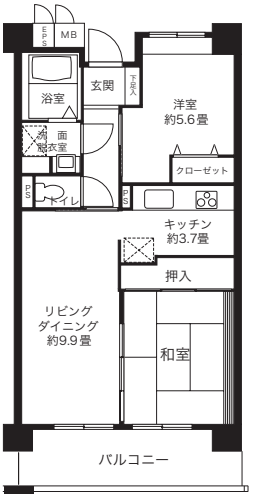

L7 2LDK〈3戸〉 専有面積 64.13㎡

□家賃：**142,000～150,900**円
◆申込区分：L8267

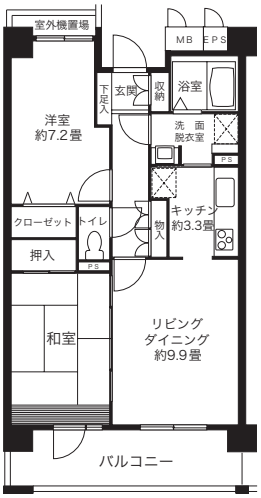

L8 2LDK〈4戸〉 専有面積 64.13㎡

□家賃：**142,700～164,200**円
◆申込区分：L8267

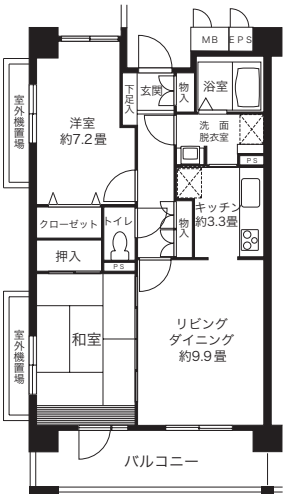

L9 2LDK〈3戸〉 専有面積 60.97㎡

□家賃：**138,400～145,600**円
◆申込区分：L8267

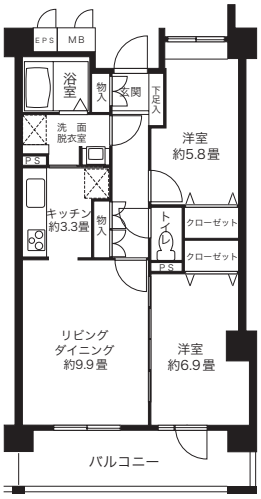

HL1 3LDK〈3戸〉 専有面積 60.82㎡

□家賃：**141,000～148,100**円
◆申込区分：L8268

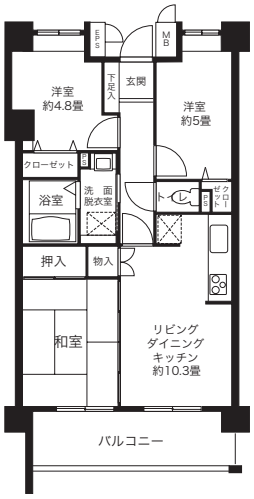

HL2　3LDK〈1戸〉　専有面積 63.08㎡

□家　賃：**151,300**円
◆申込区分：L8269

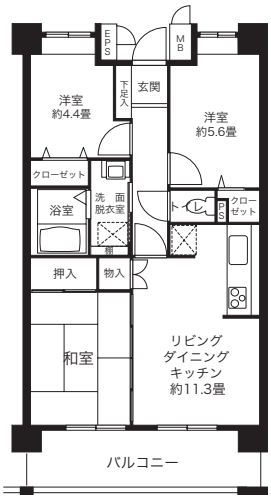

HL3　3LDK〈4戸〉　専有面積 67.64㎡

□家　賃：**146,900～169,000**円
◆申込区分：L8269

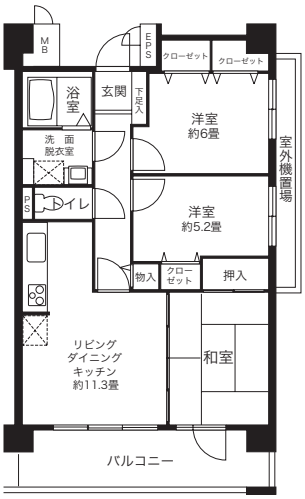

中野区