JKK住宅

119 トミンハイム宮坂二丁目

法人　法人連名　ファミリー

東急世田谷線「山下」駅徒歩5分
小田急小田原線「豪徳寺」駅徒歩6分

所 在 地：世田谷区宮坂2-24-26
築 年 月：1999年4月
管理戸数：26戸
棟　　数：1棟
構造/階層：鉄筋コンクリート造／5階
共 益 費：7,100円／月
敷　　金：家賃の2ヶ月分
駐 車 場：8区画
駐車場使用料：18,000～22,000円／月
駐車場敷金：駐車場使用料の2ヶ月分
駐車場種別：機械式

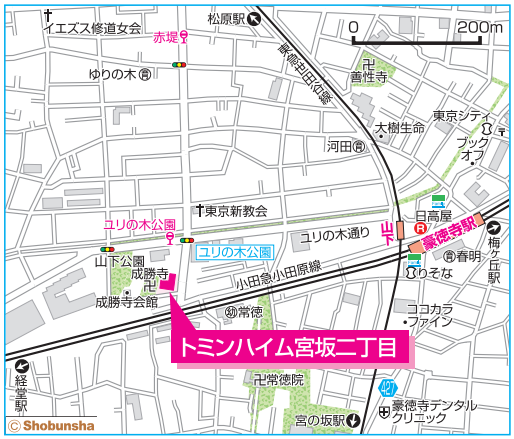

設備仕様：EV　CATV　フロントスタッフ　浴室　オートロック　BS　エアコン　追焚　宅配box　インターネット　ガスコンロ　床暖　室内洗濯機置場　網戸　温水洗浄便座　モニターホンシャッター　電動車

耐震種別：新耐震適合

特記事項：当住宅は豪徳寺住宅のフロントスタッフが管理しております。
当住宅南側に小田急線の高架があり、電車等による騒音が予想されます。

C　2K〈3戸〉　専有面積 45.58㎡

□家　賃：**120,900•122,000**円
◆申込区分：A8051

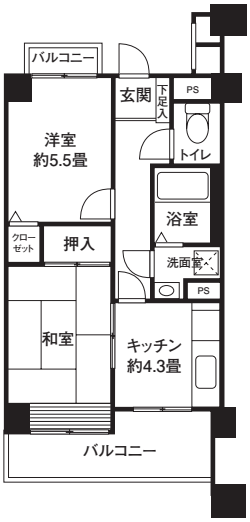

V1　2DK〈1戸〉　専有面積 46.72㎡

□家　賃：**119,200**円
◆申込区分：A8052

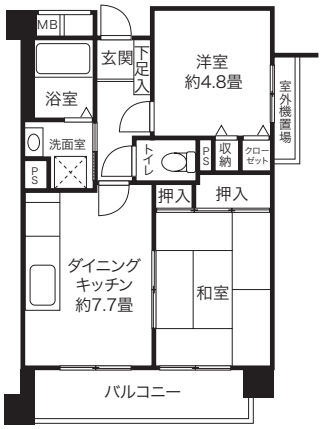

V2　2DK〈5戸〉　専有面積 51.28㎡

□家　賃：**126,100～131,300**円
◆申込区分：A8052、A8053

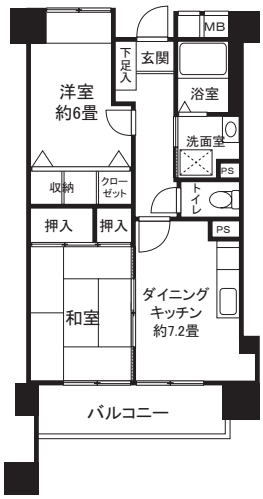

V3A　2DK〈1戸〉　専有面積 55.79㎡

□家　賃：**137,500**円
◆申込区分：A8053

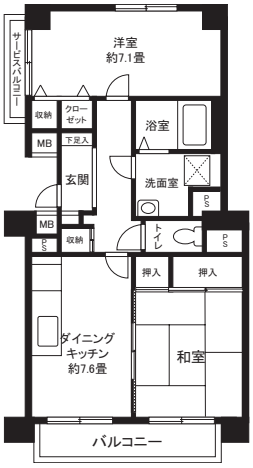

V3B　2DK〈2戸〉　専有面積 55.79㎡

□家賃：**142,000•144,100**円
◆申込区分：A8053

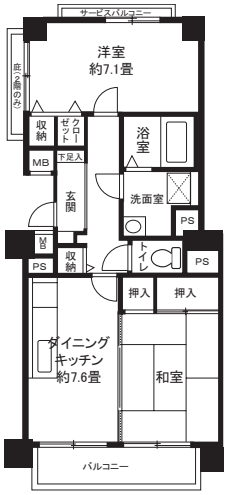

V4　2DK〈1戸〉　専有面積 59.54㎡

□家賃：**152,300**円
◆申込区分：A8053

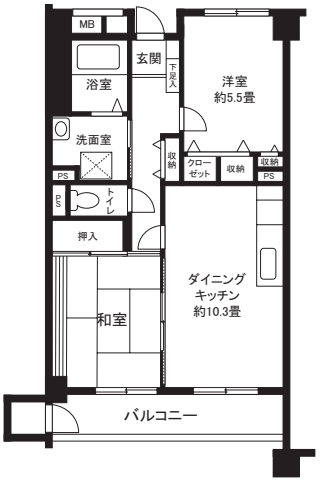

L　2LDK〈9戸〉　専有面積 68.06㎡

□家賃：**168,500～175,600**円
◆申込区分：A8054

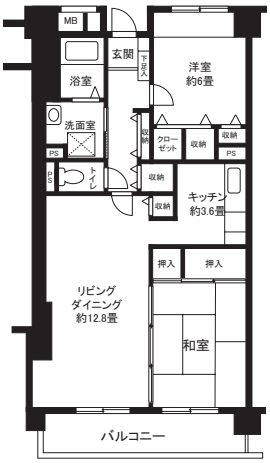

※反転タイプもあります。

H　3DK〈4戸〉　専有面積 60.33㎡
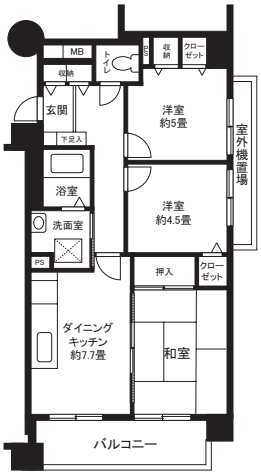
□家賃：**159,700•161,400**円
◆申込区分：A8055