JKK住宅

84 トミンハイム東品川三丁目第二

法人　法人連名　ファミリー

東京臨海高速鉄道りんかい線「品川シーサイド」駅徒歩5分
京浜急行線「青物横丁」駅徒歩10分

所在地：品川区東品川3-19-2
築年月：1997年11月
管理戸数：150戸
棟数：1棟
構造/階層：鉄骨鉄筋コンクリート造／11階
共益費：4,500円／月
敷金：家賃の2ヶ月分
駐車場：41区画
駐車場使用料：24,000～29,000円／月
駐車場敷金：駐車場使用料の2ヶ月分
駐車場種別：平面式・機械式

設備仕様：EV　CATV　フロントスタッフ　浴乾　オートロック　BS　エアコン　追焚　宅配box　インターネット　ガスコンロ　床暖　室内洗濯機置場　網戸　温水洗浄便座　モニターインターホン　電気自動車

耐震種別：新耐震適合

特記事項：当住宅はトミンハイム東品川三丁目第一のフロントスタッフが管理しております。
サイクルシェアポートがあります。（予告なく廃止となる場合があります。）

品川区

AL　1LDK＋S〈18戸〉　専有面積 65.93㎡

□家賃：**151,300～159,300**円
◆申込区分：A5341
アップデート

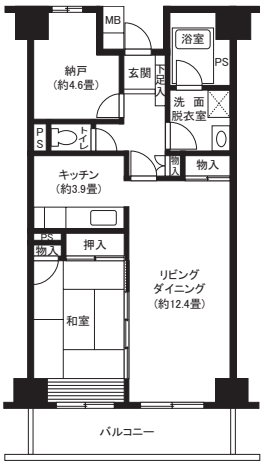

※反転タイプもあります。

L1・L2　2LDK〈104戸〉　専有面積 65.03・65.93㎡

□家賃：**136,200～163,800**円
◆申込区分：A5342
アップデート

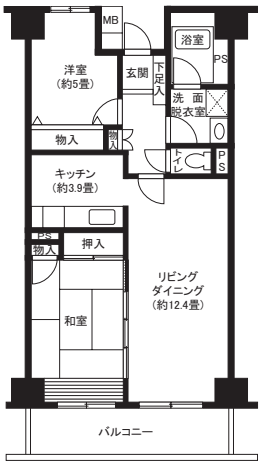

※住戸により洋室に室外機置場が付きます。一部異なるタイプもあります。

L3　2LDK〈3戸〉　専有面積 65.93㎡

□家賃：**160,900・162,300**円
◆申込区分：A5342
アップデート

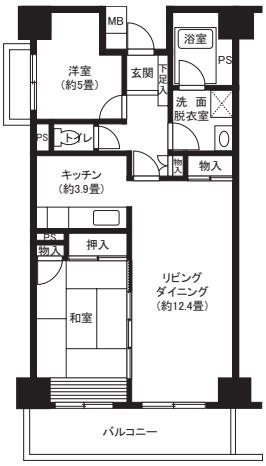

※反転タイプもあります。

L4　2LDK〈8戸〉　専有面積 67.19㎡

□家賃：**147,700～155,600**円
◆申込区分：A5342
アップデート

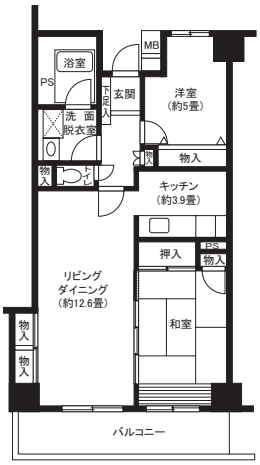

HL　3LDK〈13戸〉　専有面積 71.99㎡

□家賃：**150,800～162,200**円
◆申込区分：A5343
アップデート

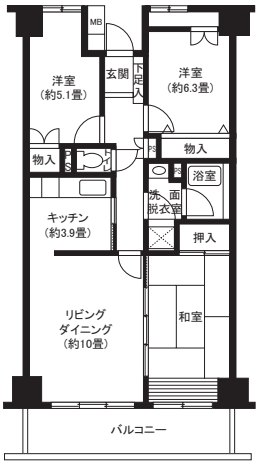

GL　4LDK〈4戸〉　専有面積 84.90㎡
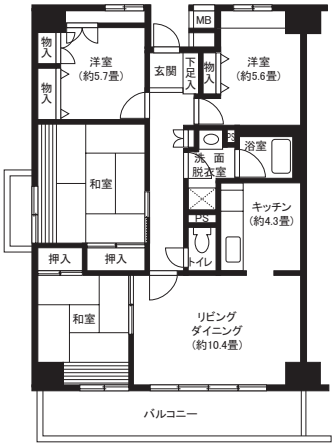
□家賃：**164,800～172,100**円
◆申込区分：A5344
アップデート