JKK住宅

74

法人　法人連名　ファミリー

トミンハイム南篠崎町五丁目第2

都営地下鉄新宿線「瑞江」駅徒歩19分～20分
都営地下鉄新宿線「瑞江」駅バス約9分「王子マテリア」バス停徒歩4分～6分

所 在 地：江戸川区南篠崎町5-13-40、41
築 年 月：1999年2月
管理戸数：290戸
棟　　数：2棟
構造/階層：鉄骨鉄筋コンクリート造／11, 14階
共 益 費：3,700円／月
敷　　金：家賃の2ヶ月分
駐 車 場：137区画
駐車場使用料：9,500～14,000円／月
駐車場敷金：駐車場使用料の2ヶ月分
駐車場種別：平面式・機械式

設備仕様：EV　CATV　フロントスタッフ　浴室　オートロック　BS　エアコン　追焚　宅配box　インターネット　ガスコンロ　床暖　室内洗濯機置場　網戸　温水洗浄便座　モニターインターホン　電子自動車　耐震種別　新耐震適合

特記事項：近隣に工場があり、騒音・臭気が予想されます。敷地内に保育園があります。
当住宅はトミンハイム南篠崎町五丁目のフロントスタッフが管理しております。

LA・LB　2LDK〈95戸〉　専有面積 66.34・70.45㎡

□家　賃：92,000～105,200円
◆申込区分：A5131

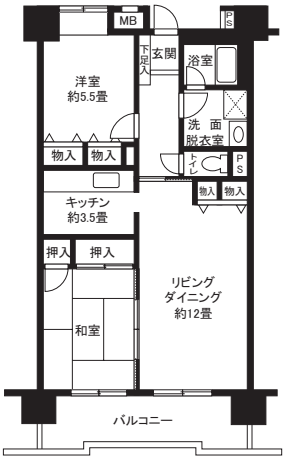

※反転タイプもあります。異なるタイプもあります。

HL1A・HL1B　3LDK〈174戸〉　専有面積 71.69・75.80㎡

□家　賃：103,400～115,700円
◆申込区分：A5132

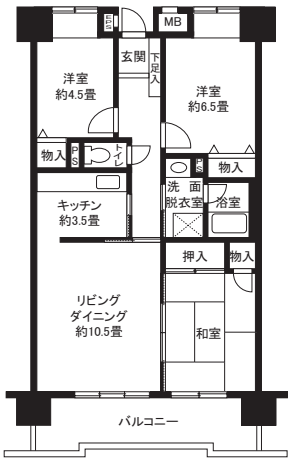

※反転タイプもあります。異なるタイプもあります。

HL2　3LDK〈10戸〉　専有面積 71.69㎡

□家　賃：110,300～115,100円
◆申込区分：A5132

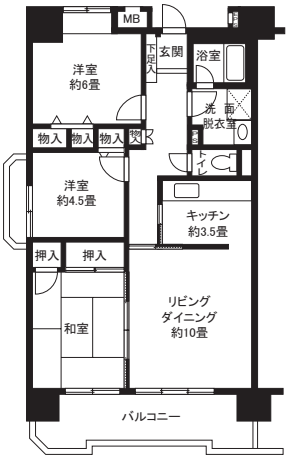

GL　4LDK〈11戸〉　専有面積 89.88㎡

□家　賃：135,300～142,100円
◆申込区分：A5133

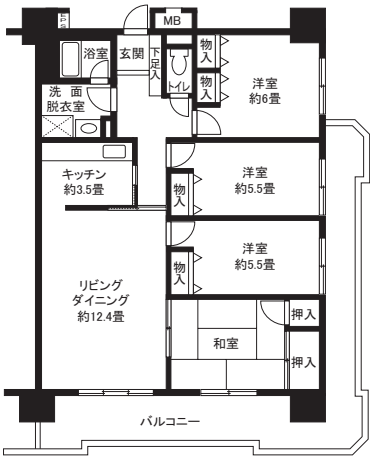

江戸川区