JKK住宅 ㊸ 千住東町（あずまちょう）

法人　法人連名　ファミリー

京成線「京成関屋」駅徒歩4分～5分
東武スカイツリーライン（伊勢崎線）「牛田」駅徒歩4分～5分
JR常磐線、東京メトロ千代田線・日比谷線、東武スカイツリーライン（伊勢崎線）、首都圏新都市鉄道つくばエクスプレス線「北千住」駅徒歩9分～10分

所 在 地：足立区千住東2-21-1、2
築 年 月：1973年8月
管理戸数：352戸
棟　　数：2棟
構造/階層：鉄骨鉄筋コンクリート造／12階
共 益 費：2,700円／月
敷　　金：家賃の2ヶ月分
期限の有無：10年間の期限付き
駐 車 場：50区画
駐車場使用料：22,500円／月
駐車場敷金：駐車場使用料の2ヶ月分
駐車場種別：平面式

設備仕様：EV　CATV　フロントスタッフ　浴室乾燥　オートロック　BS　宅配コンセント　追焚　宅配BOX　インターネット　ガスコンロ　床暖房　駐車場　網戸　温水洗浄便座　モニター付きインターホン　電気自動車

耐震種別：耐震改修済

特記事項：給湯はリフレッシュ住戸のみ3ヶ所です。（他は2ヶ所です）
敷地内に交番があります。コインパーキングがあります。

V　2DK〈274戸〉　専有面積 43.29㎡

□家　賃：**76,800～79,100**円
◆申込区分：L1051

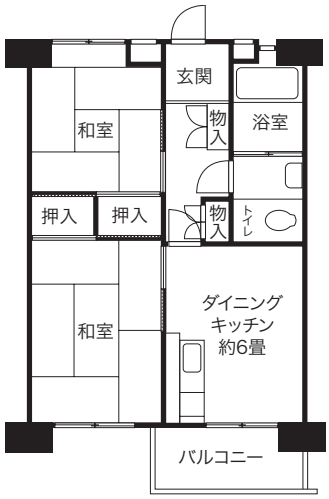

V　2DK〈69戸〉　専有面積 43.29㎡

□家　賃：**81,900～84,300**円
◆申込区分：G1051
リフレッシュ

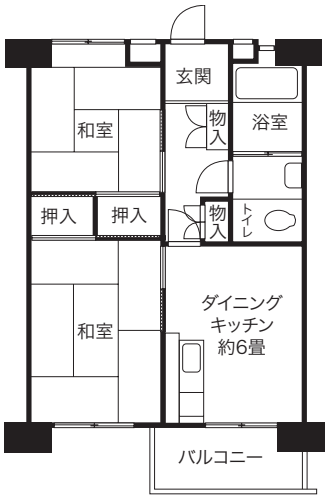

V・VO　2DK〈6戸〉　専有面積 43.29㎡

□家　賃：**76,800～79,100**円
◆申込区分：L1051

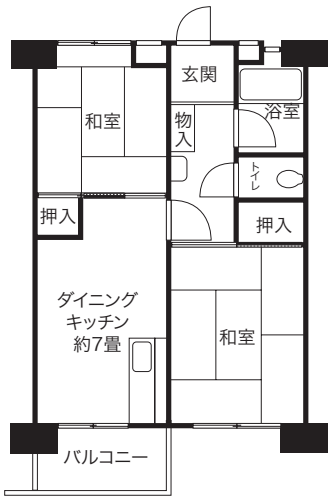

V・VO　2DK〈3戸〉　専有面積 43.29㎡
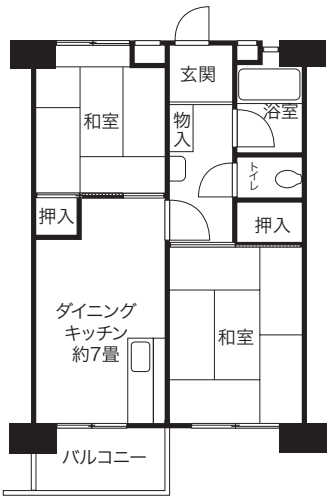
□家　賃：**82,700**円
◆申込区分：G1051
リフレッシュ