JKK住宅

㉙ 辰巳しののめ

法人　法人連名　ファミリー

東京メトロ有楽町線「辰巳」駅徒歩11分

所 在 地：江東区辰巳1-5-15
築 年 月：1982年5月
管理戸数：128戸
棟　　数：1棟
構造/階層：鉄骨鉄筋コンクリート造／14階
共 益 費：3,200円／月
敷　　金：家賃の2ヶ月分
※駐車場はありません。

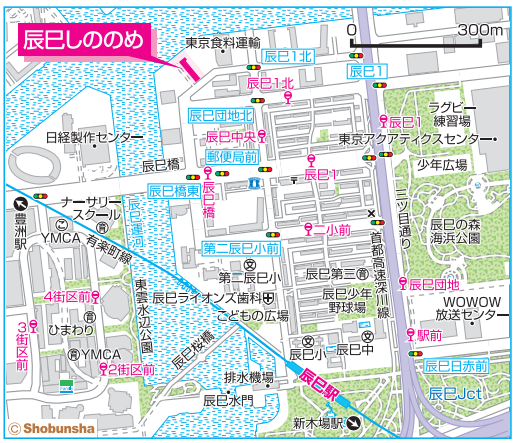

設備仕様：EV　CATV　フロントスタッフ　浴室乾燥機　オートロック　BS　宅配コンセント　追焚　宅配BOX　インターネット　ガスコンロ　床暖房　室内洗濯機置場　網戸　温水洗浄便座　モニター付きインターホン　電気自動車

耐震種別：耐震診断済

特記事項：港湾関連施設が多い地域にあるため、トラック等の交通混雑・騒音等が予想されます。
コインパーキングがあります。

K	2DK〈127戸〉	専有面積	46.39㎡

□家　賃：**84,900～87,400**円
◆申込区分：A1391

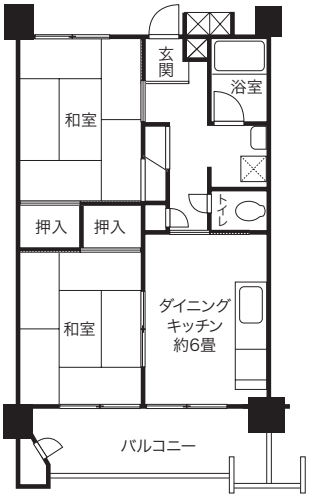

※反転タイプもあります。

江東区