JKK住宅 ㉕ トミンハイム塩浜二丁目第1

法人　法人連名　ファミリー

東京メトロ東西線「木場」駅徒歩11分
JR京葉線「潮見」駅徒歩18分

所 在 地：江東区塩浜2-8-29
築 年 月：2000年11月
管理戸数：199戸
棟　　数：1棟
構造/階層：鉄筋コンクリート造／11階
共 益 費：3,700円／月
敷　　金：家賃の2ヶ月分
駐 車 場：43区画
駐車場使用料：21,000～27,000円／月
駐車場敷金：駐車場使用料の2ヶ月分
駐車場種別：平面式・機械式

設備仕様：EV　CATV　フロントスタッフ　浴室乾燥機　オートロック　BS　エアコン　追焚　宅配BOX　インターネット　ガスコンロ　床暖　室内洗濯機置場　網戸　温水洗浄便座　モニターホン　電気自動車

耐震種別：新耐震適合

特記事項：1階部分に学童クラブがあります。
当住宅のフロントスタッフはトミンハイム塩浜二丁目第2の管理も行っております。共用部に防犯カメラを設置しています。

V1A～V1C　2DK〈62戸〉　専有面積 56.04～56.22㎡

□家　賃：**108,200～116,800**円
◆申込区分：A5491

アップデート

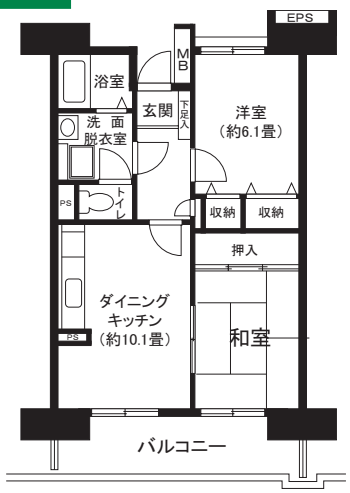

※反転タイプもあります。
※一部異なるタイプもあります。

V2　2DK〈21戸〉　専有面積 59.34㎡

□家　賃：**119,100～127,900**円
◆申込区分：A5491

アップデート

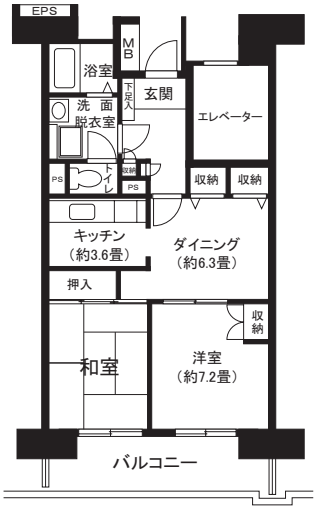

L　2LDK〈106戸〉　専有面積 60.83㎡

□家　賃：**124,600～132,600**円
◆申込区分：A5492

アップデート

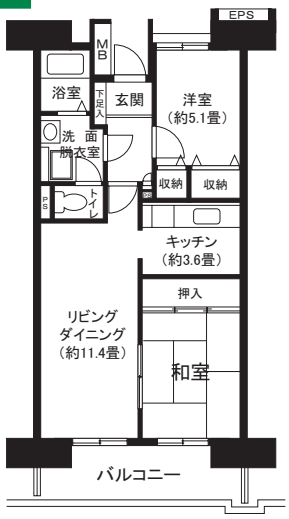

※反転タイプもあります。

H　3DK〈10戸〉　専有面積 64.19㎡

□家　賃：**136,400～142,600**円
◆申込区分：A5493

アップデート

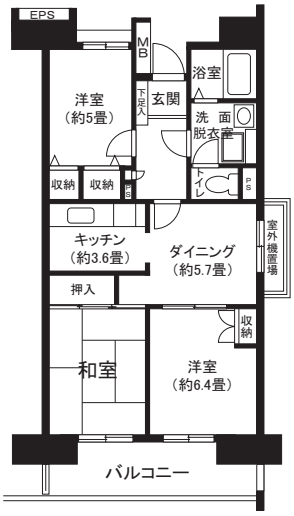

江東区