JKK住宅

18 越中島（えっちゅうじま）

法人　法人連名　ファミリー

JR京葉線「越中島」駅徒歩11分
東京メトロ東西線「門前仲町」駅徒歩12分
東京メトロ東西線「木場」駅徒歩12分
都営地下鉄大江戸線「門前仲町」駅徒歩15分

所 在 地：江東区越中島3-5-27
築 年 月：1972年9月
管理戸数：162戸
棟　　数：1棟
構造/階層：鉄骨鉄筋コンクリート造／14階
共 益 費：3,300円／月
敷　　金：家賃の2ヶ月分
期限の有無：10年間の期限付き
駐 車 場：23区画（内 電気自動車2区画）
駐車場使用料：27,000･30,000円／月
駐車場敷金：駐車場使用料の2ヶ月分
駐車場種別：平面式

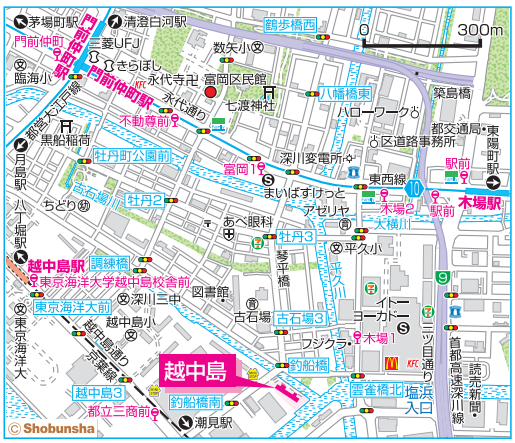

設備仕様：EV　CATV　フロントスタッフ　浴室　オートロック　BS　エアコン　追焚　宅配box　インターネット　ガスコンロ　床暖　一部室内洗濯機置場　網戸　温水洗浄便座　モニター付きインターホン　電気自動車

耐震種別：耐震改修済

特記事項：給湯はリフレッシュ住戸のみ3ヶ所です。（他は2ヶ所です）ダストシュートがあります。可燃ゴミのみダストシュートをご利用ください。
建物の耐震改修工事に伴い、一部住戸のバルコニー及び窓の外側に耐震構造材（斜材）を設置しているため、眺望・採光等への影響があります。

V　2DK〈43戸〉　専有面積 41.25㎡

□家　賃：**82,200～86,400**円
◆申込区分：L0991

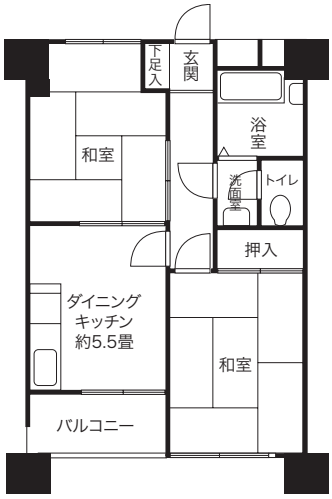

V　2DK〈10戸〉　専有面積 41.25㎡

□家　賃：**90,400～95,100**円
◆申込区分：G0991

リフレッシュ

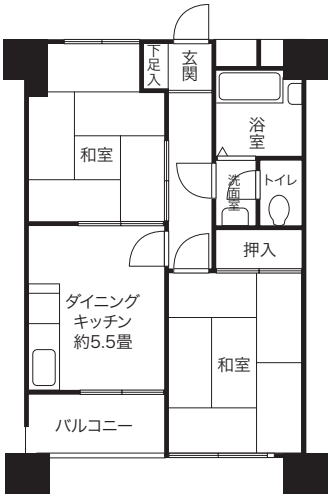

W　2DK〈84戸〉　専有面積 41.25㎡

□家　賃：**82,200～86,400**円
◆申込区分：L0991

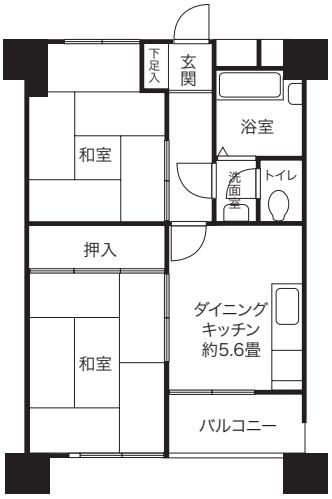

WR1　2DK〈1戸〉　専有面積 41.25㎡

□家　賃：**98,800**円
◆申込区分：H0991

リニューアル

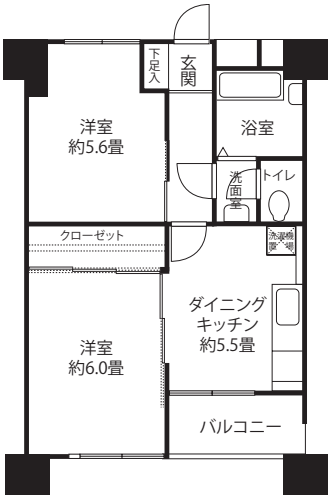

※室内に洗濯機置場があります。

W　2DK〈24戸〉　専有面積 41.25㎡

□家　賃：**90,400～95,100**円
◆申込区分：G0991
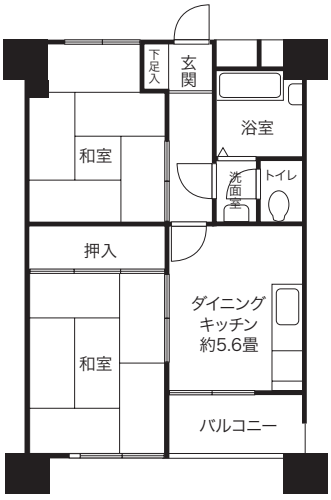
リフレッシュ