JKK住宅

46 法人 法人連名 ファミリー

カーメスト興野町（おきのちょう）

新交通システム日暮里・舎人ライナー「江北」駅徒歩13分 東武大師線「大師前」駅徒歩14分
東武スカイツリーライン（伊勢崎線）・東武大師線「西新井」駅徒歩20分
JR常磐線、東京メトロ千代田線・日比谷線、東武スカイツリーライン（伊勢崎線）、首都圏新都市鉄道つくばエクスプレス線「北千住」駅バス約23分「興野公団住宅」バス停徒歩4分

所 在 地：足立区西新井本町4-17-A
築 年 月：2022年9月
管理戸数：128戸
棟　　数：1棟
構造/階層：鉄筋コンクリート造／8階
共 益 費：6,000円／月
敷　　金：家賃の2ヶ月分
期限の有無：25年間の期限付き
駐 車 場：30区画（内 電気自動車2区画）
駐車場使用料：13,000・16,000円／月
駐車場敷金：駐車場使用料の2ヶ月分
駐車場種別：平面式
バイク駐車場：20区画
バイク駐車場使用料：2,000円／月
バイク駐車場敷金：バイク駐車場使用料の2ヶ月分

設備仕様：EV CATV フロントスタッフ 浴乾 オートロック BS エアコン 追焚 宅配box インターネット ガスコンロ 床暖 室内洗濯機置場 網戸 温水洗浄便座 モニター付きインターホン 電気自動車

耐震種別：新耐震適合

特記事項：P.135をご参照ください。

A1　1DK〈3戸〉　専有面積 35.03㎡

□家　賃：**80,900～83,100**円
◆申込区分：L8791

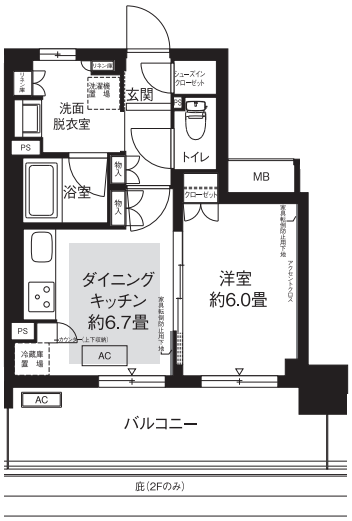

A2　1DK〈15戸〉　専有面積 35.67㎡

□家　賃：**83,200～90,600**円
◆申込区分：L8791

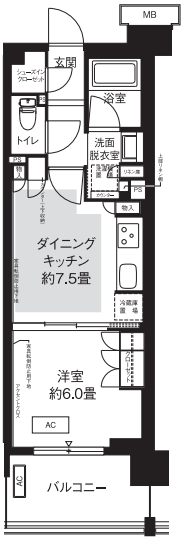

※反転タイプもあります。

A3　1DK〈3戸〉　専有面積 36.06㎡

□家　賃：**83,700～85,900**円
◆申込区分：L8791

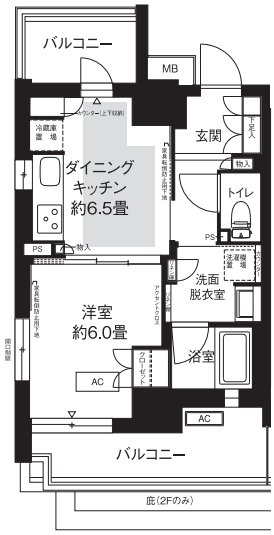

A4　1DK〈1戸〉　専有面積 36.38㎡

□家　賃：**94,400**円
◆申込区分：L8791

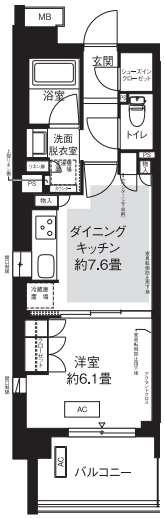

※809号室

AL1　1LDK〈16戸〉　専有面積 40.71㎡

□家　賃：**91,800～100,900**円
◆申込区分：L8792

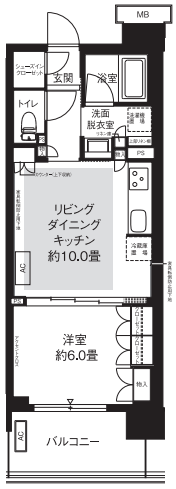

※反転タイプもあります。
※603、701、801号室のみキッチン流し台付近に窓があります。

AL2　1LDK〈6戸〉　専有面積 40.71㎡

□家　賃：**85,400～94,000**円
◆申込区分：L8792

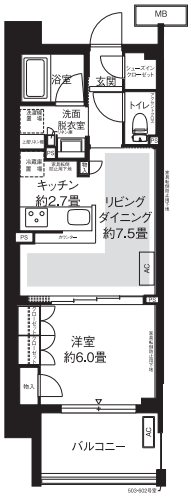

AL3a・AL3b　1LDK〈6戸〉　専有面積 40.71・41.11㎡

□家　賃：**84,900～94,600**円
◆申込区分：L8792

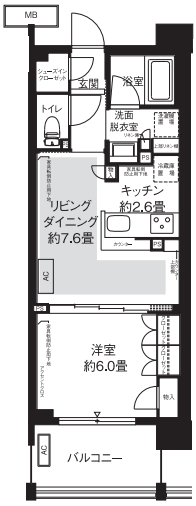

※601号室のみキッチン2.7畳、リビングダイニング7.7畳となり窓が2ヶ所あります。

AL4　1LDK〈11戸〉　専有面積 52.00㎡

□家　賃：**105,400～113,700**円
◆申込区分：L8792

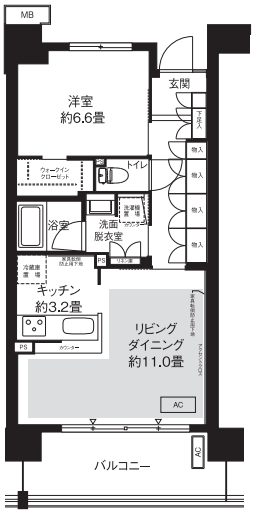

AL5　1LDK〈2戸〉　専有面積 52.60㎡

□家　賃：**116,600・117,200**円
◆申込区分：L8792

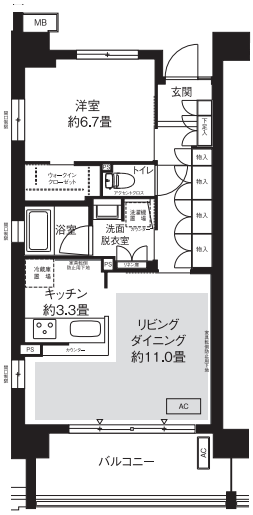

V1A・V1B　2DK〈13戸〉　専有面積 46.29・46.88㎡

□家　賃：**93,400～108,100**円
◆申込区分：L8793

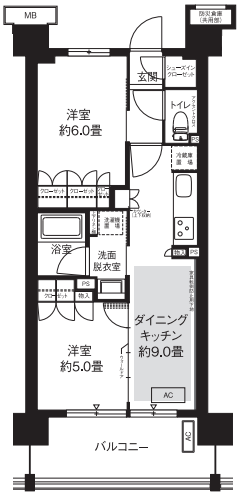

V2　2DK〈7戸〉　専有面積 47.14㎡

□家　賃：**94,400～106,100**円
◆申込区分：L8793

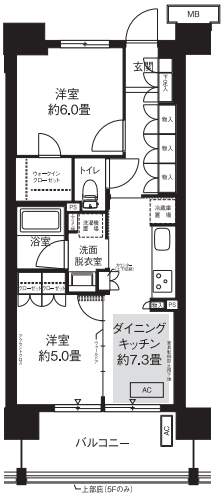

V3　2DK〈1戸〉　専有面積 47.74㎡

□家　賃：**102,500**円
◆申込区分：L8793

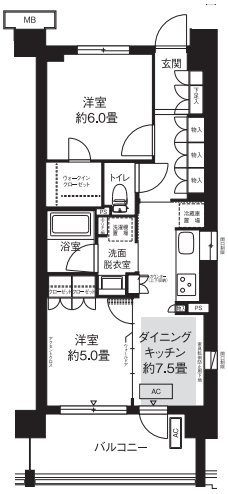

※401号室

L1　2LDK〈8戸〉　専有面積 56.00㎡

□家　賃：**110,000～120,900**円
◆申込区分：L8794

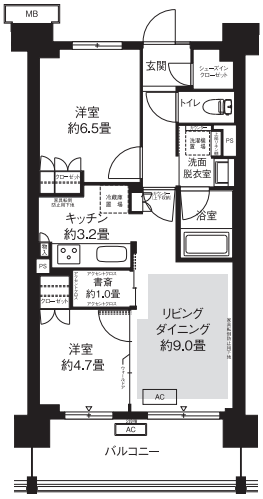

L2　2LDK〈8戸〉　専有面積 56.00㎡

□家　賃：**111,100～120,900**円
◆申込区分：L8794

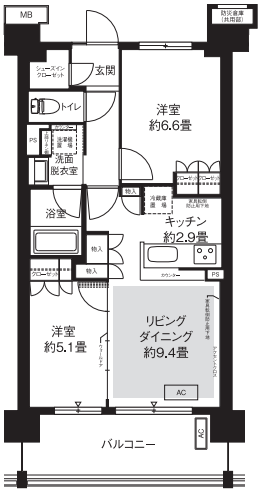

L3　2LDK〈8戸〉　専有面積 56.00㎡

□家　賃：**111,100～120,900**円
◆申込区分：L8794

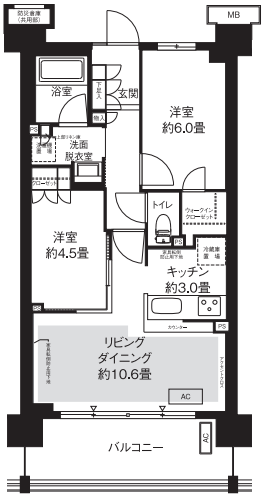

L4 2LDK〈3戸〉 専有面積 56.00㎡

□家　賃：**107,400～113,100**円
◆申込区分：L8794

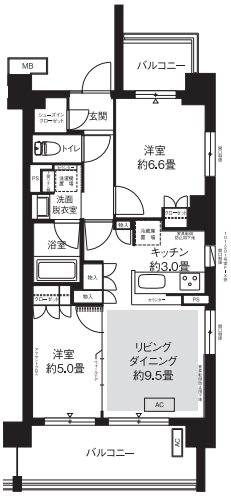

HL1 3LDK〈8戸〉 専有面積 65.81㎡

□家　賃：**121,400～132,100**円
◆申込区分：L8795

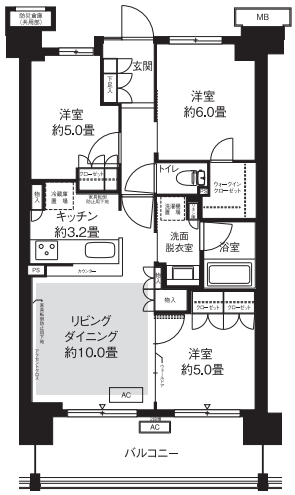

HL2 3LDK〈5戸〉 専有面積 65.91㎡

□家　賃：**121,500～131,000**円
◆申込区分：L8795

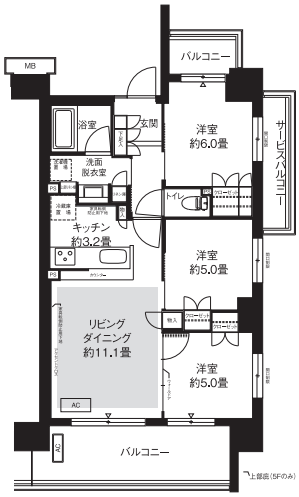

※106号室のみサービスバルコニーがありません。

HL3 3LDK〈3戸〉 専有面積 66.41㎡

□家　賃：**122,100～129,700**円
◆申込区分：L8795

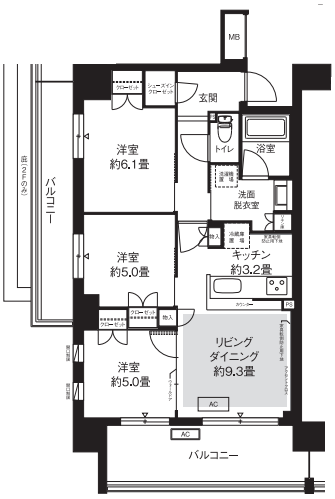

HL4 3LDK〈1戸〉 専有面積 66.52㎡

□家　賃：**132,400**円
◆申込区分：L8795

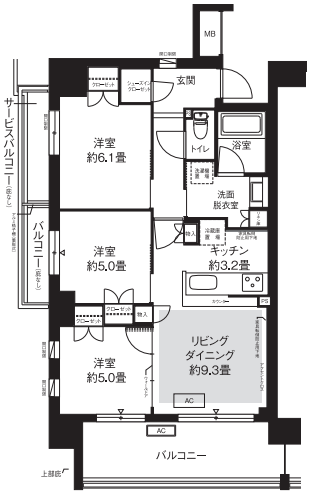

※517号室

特記事項

住戸間取り図の　　部分は床暖房の設置箇所です。
当住宅ではソニーネットワークコミュニケーションズコネクト（株）が提供するインターネット設備（Wi-Fi機能付）が導入されています。入居された日からインターネットがご利用になれます。
風除室、メールコーナー、マルチサロン和み、コワーキングスペース、エレベータ内に防犯カメラを設置しています。
当住宅のフロントスタッフは興野町の管理も行っております。