◇◆内見用鍵の貸出場所ご案内◆◇

お客様が内見される住宅の鍵の貸出場所は住宅内の管理事務所です。

下記の管理事務所へ<u>事前にお電話にてご予約の上お越しください。</u>

※管理事務所が定休日の場合、管轄窓口センターもしくは公社住宅募集センターでの貸出となります。

（鍵の本数及びフロントスタッフの巡回等により貸出ができない場合がありますので、事前にご確認ください）

内見住宅および鍵の貸出場所	鍵の貸出場所	**コーシャハイム中野弥生町管理事務所** 中野区弥生町6-2-1　管理事務所（1号棟1Ｆにあります） 東京メトロ丸ノ内線「方南町駅」徒歩6分～7分 東京メトロ丸ノ内線「中野富士見町駅」徒歩9分～10分
	電話番号	０３－３３８２－４８２８
	営業時間	9：00～17：00（水曜日は15：00まで営業） （12：00～13：00は昼休み）
	定休日	木・年末年始(12/30～1/3)
	貸出日時	月・火・金・土・日　9：00～16：00 （水曜日のみ9：00～14：00）
	返却日時	貸出日当日　16：30まで （水曜日のみ14：30まで）

鍵の貸出場所

コーシャハイム中野弥生町管理事務所

地図

鍵の貸出場所

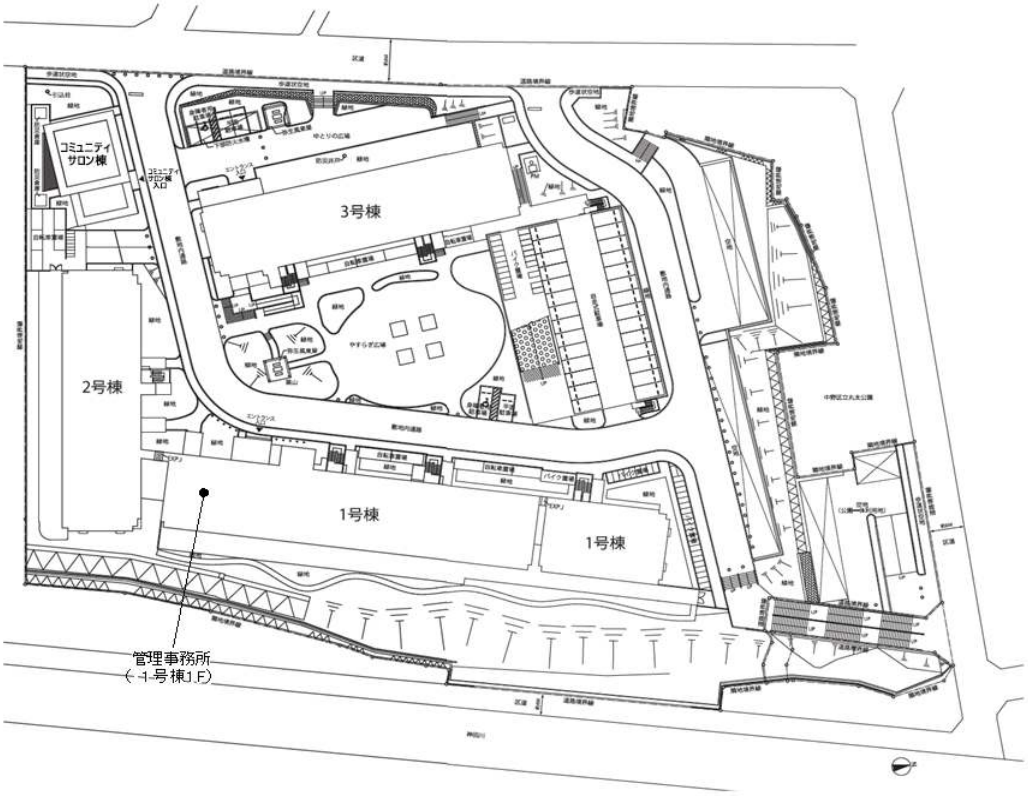

配置図

◇◆管理事務所以外の内見鍵貸出場所ご案内◆◇

事前にお電話にてご予約の上お越しください。

電話番号　03-3409-2244（代）

鍵の貸出場所	鍵の貸出場所	**新宿窓口センター（12/29～1/3は年末年始休業）** 新宿区新宿6-13-10 都営東大久保一丁目アパート1階 東京メトロ副都心線・都営大江戸線「東新宿」駅A3出口より徒歩6分 他
	営業時間	9:00 ～18:00
	定休日	土・日・祝日・年末年始
	貸出日時	月・火・水・木・金　9:00 ～ 15:00
	返却日時	貸出日当日、17:30まで

新宿窓口センター

鍵の貸出場所	鍵の貸出場所	**公社住宅募集センター（12/29～1/3は年末年始休業）** 渋谷区渋谷一丁目15番15号 テラス渋谷美竹2階 JR線、京王井の頭線、東京メトロ銀座線「渋谷」駅　宮益坂口徒歩5分 東京メトロ副都心線・半蔵門線、東急東横線・田園都市線「渋谷」駅B3または20a（エレベーター）出口徒歩1分
	営業時間	9:30 ～ 18:00
	定休日	日・祝日・年末年始
	貸出日時	月・火・水・木・金・土　9:30 ～ 15:00
	返却日時	貸出日当日、17:30まで

公社住宅募集センター

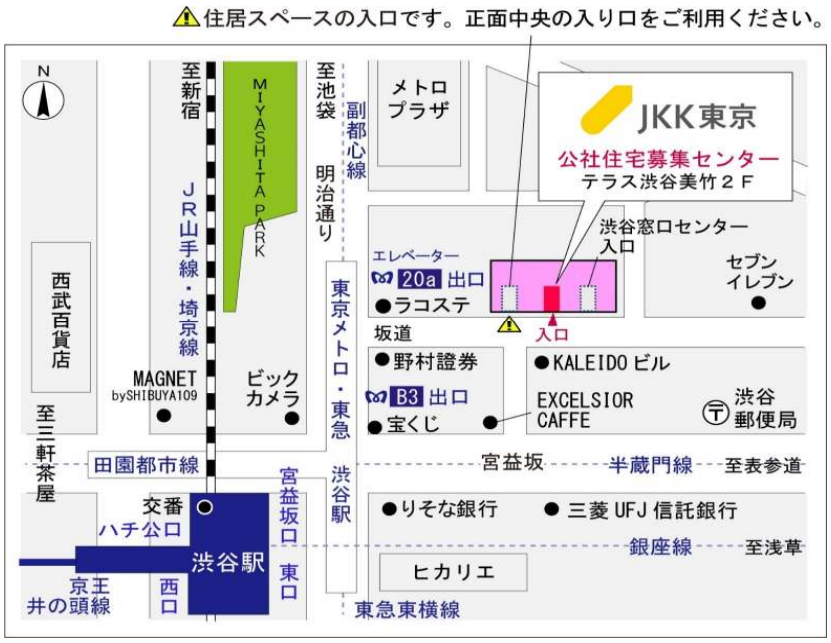

※鍵の本数等により貸出ができない場合がありますので、事前にご確認ください