◇◆内見用鍵の貸出場所ご案内◆◇

下記の管理事務所へ事前にお電話にてご予約の上お越しください。
※管理事務所が定休日の場合、管轄窓口センターもしくは公社住宅募集センターでの貸出となります。
（鍵の本数及びフロントスタッフの巡回等により貸出ができない場合がありますので、事前にご確認ください）

内見住宅	住宅名	**コーシャハイム愛宕四丁目**
	住所	多摩市愛宕4-53-2、3
	交通	多摩都市モノレール「松が谷駅」徒歩12分 京王相模原線、小田急多摩線、多摩都市モノレール「多摩センター駅」　徒歩15分 京王相模原線、小田急多摩線、多摩都市モノレール「多摩センター駅」バス約10分「愛宕四丁目」バス停徒歩2分 京王線「聖蹟桜ヶ丘駅」バス約22分「愛宕四丁目」バス停徒歩2分

鍵の貸出場所	鍵の貸出場所	**愛宕第二住宅管理事務所** 多摩市愛宕4-53　1号棟301号室 多摩都市モノレール「松が谷駅」徒歩12分 京王相模原線、小田急多摩線 、多摩都市モノレール「多摩センター駅」徒歩15分 京王相模原線、小田急多摩線 、多摩都市モノレール「多摩センター駅」バス約10分「愛宕四丁目」バス停徒歩1分 京王線「聖蹟桜ヶ丘駅」バス約22分「愛宕四丁目」バス停徒歩1分
	電話番号	０４２－３７１－０２０９
	営業時間	9：00～17：00（水は15：00まで営業） （12：00～13：00は昼休み）
	定休日	木・年末年始(12/30～1/3)
	貸出日時	月・火・金・土・日　9：00～16：00 （水曜のみ9：00～14：00）
	返却日時	貸出日当日、16：30まで （水曜のみ14：30まで）

内見住宅および鍵の貸出場所

地図

コーシャハイム愛宕四丁目

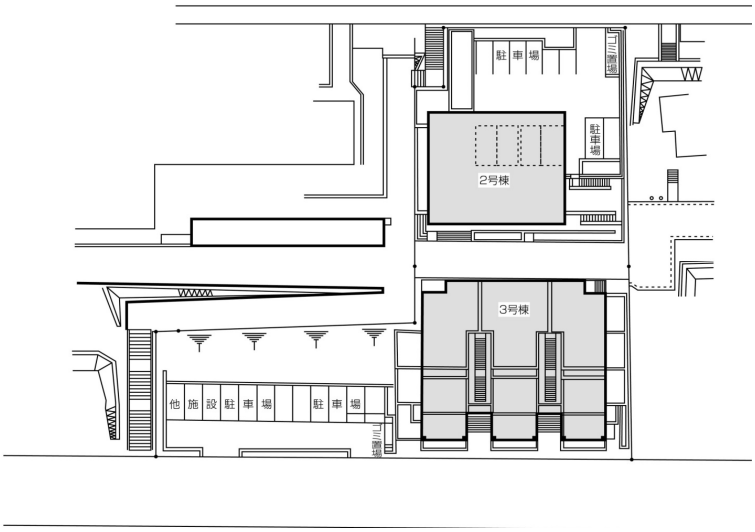

配置図

◇◆管理事務所以外の内見鍵貸出場所ご案内◆◇

事前にお電話にてご予約の上お越しください。

電話番号　03-3409-2244（代）

鍵の貸出場所	鍵の貸出場所	**府中窓口センター（12/29～1/3は年末年始休業）** 府中市府中町2-1-14 京王府中2丁目ビル7階 京王線「府中」駅より徒歩3分
	営業時間	9:00 ～ 18:00
	定休日	土・日・祝日・年末年始
	貸出日時	月・火・水・木・金　9:00 ～ 15:00
	返却日時	貸出日当日、17:30まで

府中窓口センター

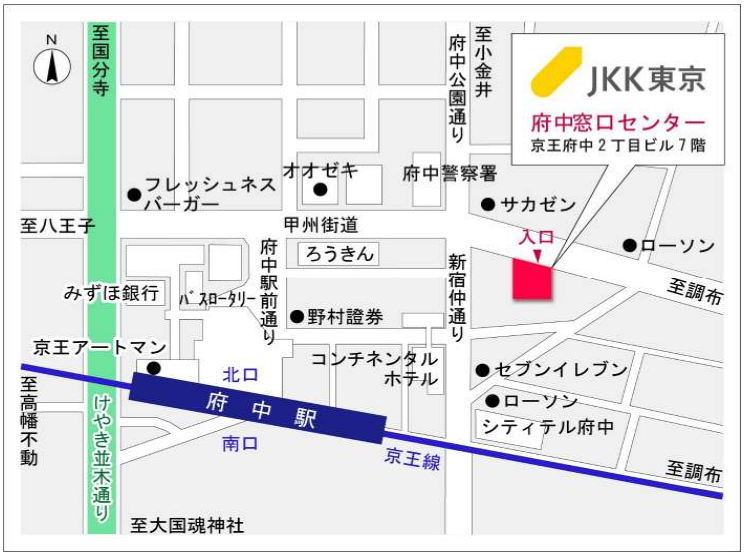

鍵の貸出場所	鍵の貸出場所	**公社住宅募集センター（12/29～1/3は年末年始休業）** 渋谷区渋谷一丁目15番15号 テラス渋谷美竹2階 JR線、京王井の頭線、東京メトロ銀座線「渋谷」駅　宮益坂口徒歩5分 東京メトロ副都心線・半蔵門線、東急東横線・田園都市線「渋谷」駅B3または20a（エレベーター）出口徒歩1分
	営業時間	9:30 ～ 18:00
	定休日	日・祝日・年末年始
	貸出日時	月・火・水・木・金・土　9:30 ～ 15:00
	返却日時	貸出日当日、17:30まで

公社住宅募集センター

⚠住居スペースの入口です。正面中央の入り口をご利用ください。

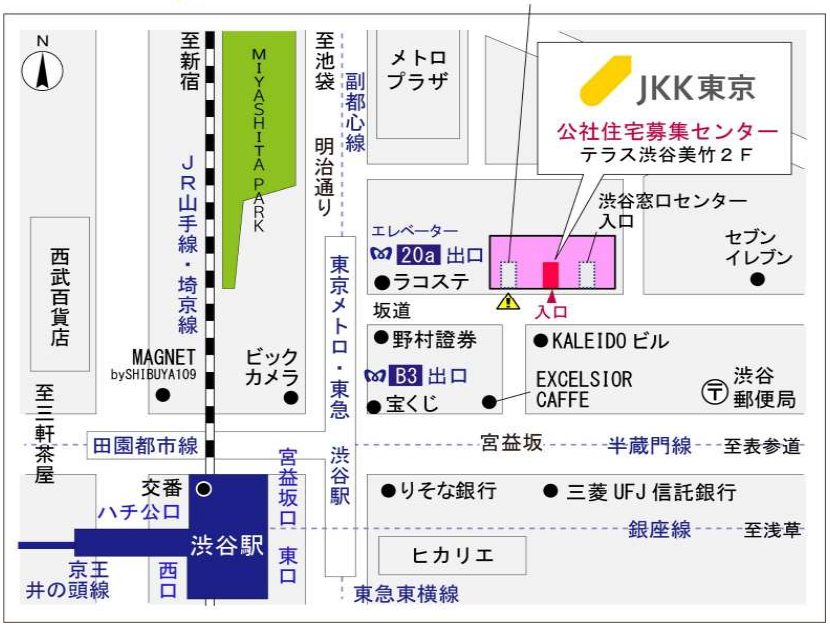

※鍵の本数等により貸出ができない場合がありますので、事前にご確認ください