JKK住宅 207 熊川

法人　法人連名　シルバー

JR青梅線・五日市線・八高線「拝島」駅徒歩17分～19分
JR青梅線・五日市線・八高線「拝島」駅バス約13分「熊川団地」バス停徒歩1分～4分
JR中央線・青梅線・南武線「立川」駅バス約36分「拝島操車場」バス停徒歩1分～7分
JR中央線・青梅線・南武線「立川」駅バス約40分「熊川団地」バス停徒歩2分～5分

所 在 地：福生市熊川95
築 年 月：1963年9月・1964年2月
管理戸数：592戸
棟　　数：15棟
構造/階層：鉄筋コンクリート造/5階
共 益 費：2,000円／月
敷　　金：家賃の2ヶ月分
期限の有無：10年間の期限付き
駐 車 場：124台
駐車場使用料：7,500円／月
駐車場敷金：駐車場使用料の2ヶ月分
駐車場種別：平面式

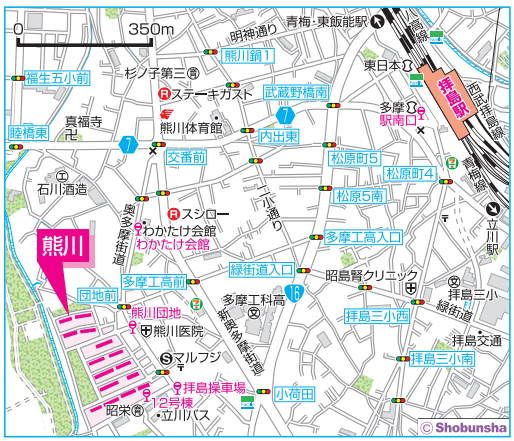

設備仕様：CATV　フロントスタッフ　BS　追焚　インターネット　一部室内洗濯機置場　一部網戸

耐震種別：耐震改修済

特記事項：給湯はリフレッシュ住戸のみ3ヶ所です。（他は2ヶ所です）

E　2K〈140戸〉　専有面積 27.44㎡

□家　賃：**23,000**円
◆申込区分：L0721

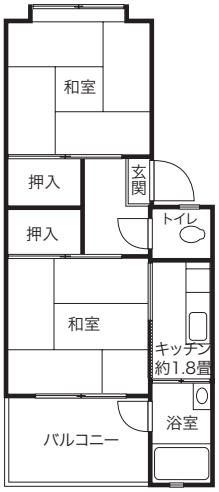

C　2K〈140戸〉　専有面積 32.85㎡

□家　賃：**27,500～27,800**円
◆申込区分：L0722

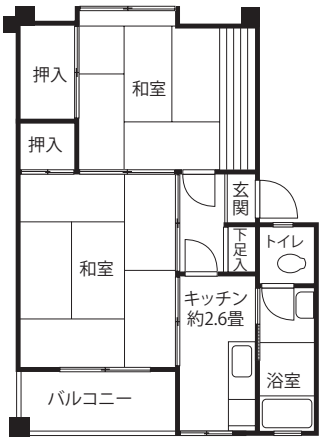

B　2DK〈180戸〉　専有面積 34.56㎡

□家　賃：**28,700～29,400**円
◆申込区分：L0723

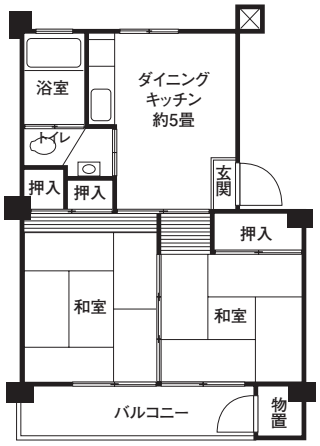

F　3K〈82戸〉　専有面積 39.96㎡

□家　賃：**33,100・33,500**円
◆申込区分：L0724

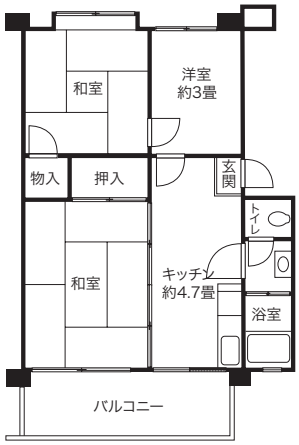

F　3K〈10戸〉　専有面積 39.96㎡

□家　賃：41,200•41,700円

◆申込区分：G0721

リフレッシュ

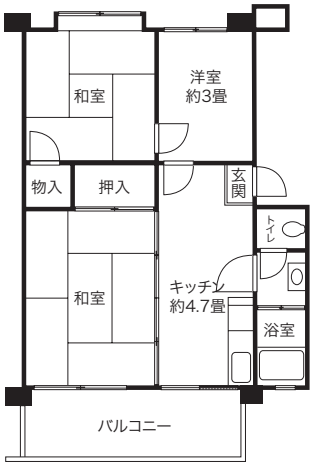

LZ　2DK+S〈40戸〉　専有面積 51.75㎡

□家　賃：42,500円

◆申込区分：Y0721

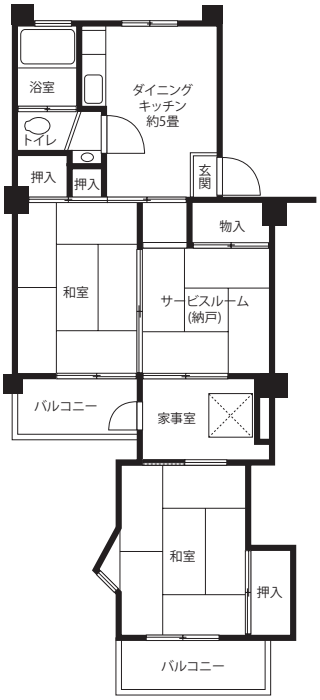

※7号棟のみ。家事室に洗濯機置場があります。

福生市

 入居をご希望の方はP.426・427の申込資格をご確認ください。設備仕様のCATVインターネットについてはP.12・13をご確認ください。