JKK住宅

158

法人　法人連名　ファミリー

コーシャハイム光が丘第四

都営地下鉄大江戸線「光が丘」駅徒歩7分　東武東上線「成増」駅バス約21分「光が丘三丁目」バス停徒歩3分
西武池袋線「練馬高野台」駅バス約20分「光が丘三丁目」バス停徒歩3分
東京メトロ有楽町線・副都心線「地下鉄成増」駅バス約21分「光が丘三丁目」バス停徒歩3分

所 在 地：練馬区光が丘3-3-9
築 年 月：1988年3月
管理戸数：150戸
棟　　数：1棟
構造/階層：鉄骨鉄筋コンクリート造／14階
共 益 費：4,000円／月
敷　　金：家賃の2ヶ月分
駐 車 場：41台
駐車場使用料：16,000･18,000円／月
駐車場敷金：駐車場使用料の2ヶ月分
駐車場種別：自走式

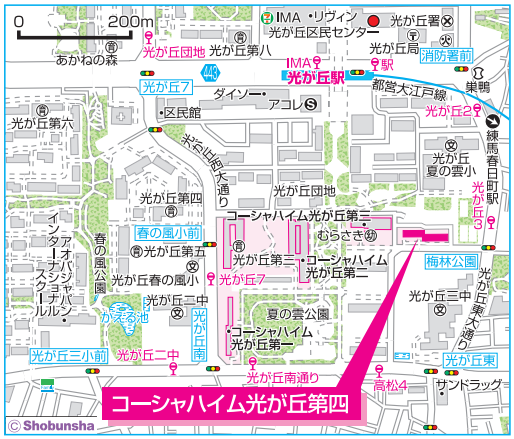

設備仕様：EV　CATV　フロントスタッフ　浴室乾燥機　オートロック　BS　モデムコンセント　追焚　宅配BOX　インターネット　ガスコンロ　床暖房　室内洗濯機置場　専用網戸　温水洗浄便座　モニターホンシャワーホン　電気自動車

耐震種別：新耐震適合

特記事項：エレベータの停止階は1、4、7、10、13階です。熱給湯システム（東京熱供給株式会社に申込が必要です）採用につき、別途使用料が必要です。
当住宅はコーシャハイム光が丘第三のフロントスタッフが管理しております。

HO　2DK+S〈5戸〉　専有面積 59.80㎡

□家　賃：**107,800**円
◆申込区分：A1571

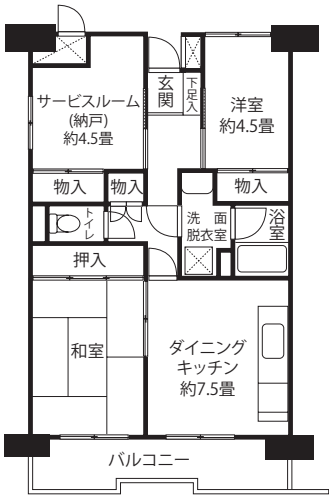

L　2LDK〈28戸〉　専有面積 55.65㎡

□家　賃：**103,300～106,300**円
◆申込区分：A1571

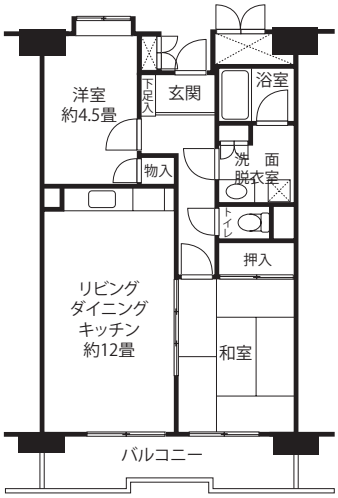

H　3DK〈89戸〉　専有面積 59.80㎡

□家　賃：**107,800～111,000**円
◆申込区分：A1572

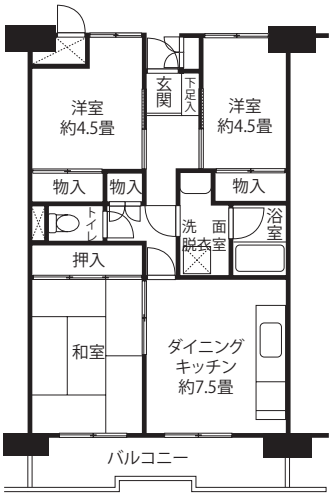

※反転タイプもあります。

HL　3LDK〈14戸〉　専有面積 68.12㎡

□家　賃：**121,800～125,400**円
◆申込区分：A1573

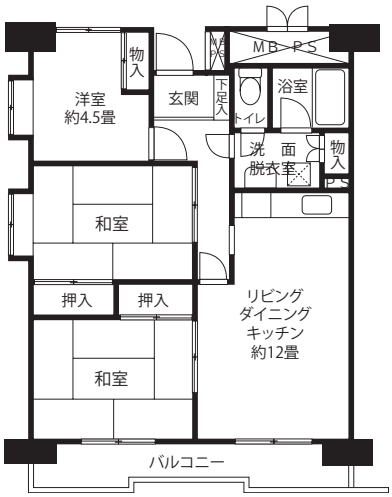

G　4DK〈14戸〉　専有面積 74.95㎡

□家　賃：**132,700～136,600**円
◆申込区分：A1574

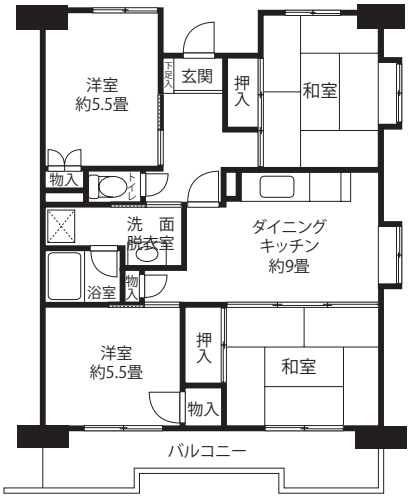

入居をご希望の方はP.426･427の申込資格をご確認ください。設備仕様のCATV インターネットについてはP.12･13をご確認ください。