JKK住宅

136 堀船（ほりふね）

法人　法人連名　ファミリー

JR京浜東北線「王子」駅徒歩13分
都電荒川線「王子駅前」駅徒歩14分
東京メトロ南北線「王子」駅徒歩16分

所 在 地：北区堀船2-27-1､2
築 年 月：1971年6月
管理戸数：510戸
棟　　数：2棟
構造/階層：鉄骨鉄筋コンクリート造／13階
共 益 費：1,900円／月
敷　　金：家賃の2ヶ月分
期限の有無：10年間の期限付き
駐 車 場：85台
駐車場使用料：16,000～20,000円／月
駐車場敷金：駐車場使用料の2ヶ月分
駐車場種別：平面式･機械式

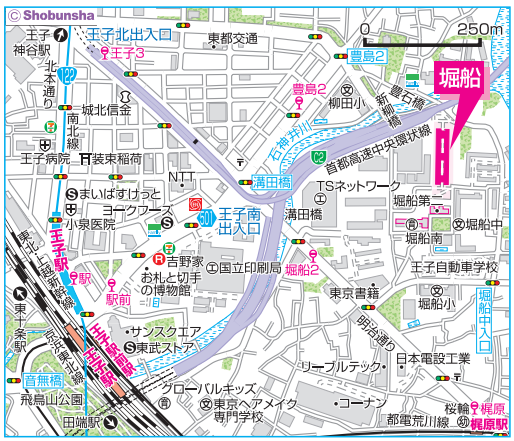

設備仕様：EV　CATV　フロントスタッフ　浴室乾燥　オートロック　BS　宅配コンロ　追焚　宅配BOX　インターネット　ガスコンロ　床暖　食洗機　網戸　温水洗浄便座　モニター付きインターホン　電気自動車

耐震種別：耐震改修済

特記事項：給湯はリフレッシュ住戸のみ3ヶ所です。（他は2ヶ所です）
当住宅は、建物の耐震改修工事に伴い、一部住戸のバルコニー及び窓の外側に耐震構造材（斜材）を設置しているため、眺望･採光等への影響があります。
近隣に倉庫があり反射光等の影響があります。当住宅のフロントスタッフは堀船第二住宅の管理も行っております。コインパーキングがあります。

V　2DK〈409戸〉　専有面積 41.22㎡

□家　賃：**57,500～68,000**円
◆申込区分：L0901

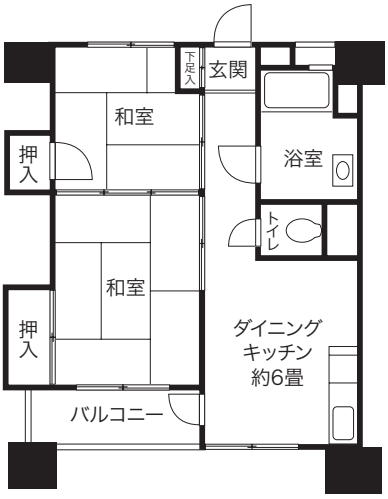

V　2DK〈101戸〉　専有面積 41.22㎡

□家　賃：**62,000～72,700**円
◆申込区分：G0901

リフレッシュ

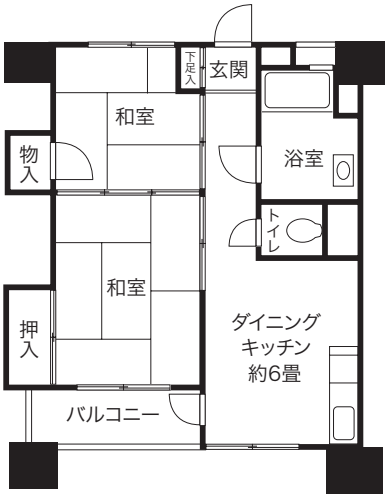

北区

 入居をご希望の方はP.426･427の申込資格をご確認ください。設備仕様のCATV インターネットについてはP.12･13をご確認ください。